

MOGUL

MODESTY

YODER

MONTROSS

JEDI

SPARK

EPIC

RAGER RED



2020

GREENLAB

katalog bikova

ZAMRZNUTO SEME BIKOVA HOLŠTAJN RASE

2730	HO	WOODCREST MOGUL YODER	MOGUL X PLANET X BUCKEYE	SEKSIRANO I KONVENCIONALNO SEME	1
2729	HO	S-S-I MONTROSS JEDI	MONTROSS X SUPERSIRE X BOOKEM	SEKSIRANO I KONVENCIONALNO SEME	2
2599	HO	S-S-I SNOWMAN MAYFLOWER	SNOWMAN X SOCRATES X O MAN	SEKSIRANO I KONVENCIONALNO SEME	3
2578	RW	RI-VAL-RE RAGER RED	RELIEF P X OBSERVER X ADVENT RED	KONVENCIONALNO SEME	4
2573	HO	S-S-I BOOKEM MORGAN	BOOKEM X SHOTTLE X O MAN	KONVENCIONALNO SEME	5
2555	HO	MR OCD ROBUST DONATELLO	ROBUST X PLANET X ELEGANT	KONVENCIONALNO SEME	6
2495	HO	WEB VUE SPARK	SUPERSIRE X GABOR X BAXTER	KONVENCIONALNO SEME	7
2480	HO	MORNNINGVIEW MCC KINGBOY	McCUTCHEN X SUPER X SHOTTLE	KONVENCIONALNO SEME	8
2429	HO	LE O LA MOGUL GAMBLER	MOGUL X ATWOOD X THRONE	KONVENCIONALNO SEME	9
2313	HO	DE SU 521 BOOKEM	PLANET X RAMOS X HERSHEL	KONVENCIONALNO SEME	10
2361	HO	KERNDTWAY KINGPIN	McCUTCHEN X OBSERVER X SHOTTLE	SEKSIRANO SEME	11
2186	HO	GENERATION EPIC	SUPER X BAXTER X SHOTTLE	KONVENCIONALNO SEME	12
2367	HO	MELLARY PETRONE FLORES	PETRONE X PRONTO X GOLDWYN	KONVENCIONALNO SEME	16
2263	HO	LADYS MANOR PL SHAMROCK	PLANET X SHOTTLE X DEBUT	SEKSIRANO I KONVENCIONALNO SEME	17
2235F	HO	SIEMERS McCUTCH KIAN	McCUTCHEN X EXPLODE X JUDD	KONVENCIONALNO SEME	18
2235	HO	ZIMMERVIEW MOGUL DJANGO	MOGUL X DOMAIN X GARRISON	KONVENCIONALNO SEME	19
2371	HO	OCD McCUTCH DAREDEVIL	McCUTCHEN X DORCY X GOLDWYN	KONVENCIONALNO SEME	20
2443	HO	CLEAR ECHO DELFINO	DONATELLO X GERARD X OFFROAD	KONVENCIONALNO SEME	21
2179	HO	RUGG DOG COMAN	EPIC X OBSERVER X GOLDWYN	KONVENCIONALNO SEME	22
2126	RW	DG SANTORO RED	DEBUTANT RED X SNOWMAN	KONVENCIONALNO SEME	23
2027	RW	KENMORE RUDOLPH RED	DURABLE X SHOTTLE X GOLDWYN	KONVENCIONALNO SEME	24
2008	HO	CREST VIEW ACRES SOLO	ROBUST X PLANET X POTTER	KONVENCIONALNO SEME	25

ZAMRZNUTO SEME BIKOVA SIMENTALSKE RASE

141	SIM	HURLY	HULKOR X SEGO	KONVENCIONALNO SEME	30
130	SIM	MANIGO	MANDELA X GEBER	KONVENCIONALNO SEME	31
133	SIM	ROYAL	ROMARIO X RESOLUT	KONVENCIONALNO SEME	32
120	SIM	WILLE	WINNIPEG X HUMLANG	KONVENCIONALNO SEME	33
124	SIM	VAENOMENAL	VLAX X HULKOR	KONVENCIONALNO SEME	34
118	SIM	MERTIN	MERKUR X ROCHEN	KONVENCIONALNO SEME	35
119	SIM	RAIGRAS	RAINER X ROMEL	KONVENCIONALNO SEME	36
113	SIM	WEBURG	WEBAL X BOSS	KONVENCIONALNO SEME	37
112	SIM	GEPARD	GEBALOT X MADERA	KONVENCIONALNO SEME	38
128	SIM	SANDSTRAND	SANDDORN X WINNIPEG	KONVENCIONALNO SEME	39
123	SIM	HIMBADU	HIMEROS X ERMUT	KONVENCIONALNO SEME	40
115	SIM	MARTIN	MANTON X SAMUT	KONVENCIONALNO SEME	41
118	SIM	IMPRESSION	IMPOSIUM X ROMEL	KONVENCIONALNO SEME	42
117	SIM	WODURCH	WONDERFULL X RAINER	KONVENCIONALNO SEME	43
117	SIM	EVERGOOD	EVEREST X VAINSTEIN	KONVENCIONALNO SEME	44
115	SIM	SANCHO	SAMBUCO X WEINOLD	KONVENCIONALNO SEME	45
113	SIM	ISERDABEST	RESOLUT X WEINOLD	KONVENCIONALNO SEME	46
108	SIM	WALGRANDE	WAL X RESOLUT	KONVENCIONALNO SEME	47
105	SIM	LOHENGRIN	LOMA X IMPOSIUM	KONVENCIONALNO SEME	48
104	SIM	INDUREIN	REGIO X BOIS LE VIN	KONVENCIONALNO SEME	49

ZAMRZNUTO SEME BIKOVA BELGIAN BLUE RASE

80	BB	BADGE DE LORGELOT	FERRERO 3318 X NODULE DES VOLEES	KONVENCIONALNO SEME	58
89	BB	POLLISON DU PRE ROSINE	IMPORTANT DE LA HASE X FAUCON DE BOMAL	KONVENCIONALNO SEME	58

ZAMRZNUTO SEME BIKOVA ABERDIN ANGUS RASE

AA	MCATL PURE PRODUCT	CONNEALY FINAL PRODUCT X WAR ALLIANCE	KONVENCIONALNO SEME	59
AA	TOSU STONEBURNER 1304	CONNEALY ANSWER 71 X TOSU MICK 9301	KONVENCIONALNO SEME	59



7H012266 WOODCREST MOGUL **YODER**

MOGUL x PLANET x BUCKEYE

Proizvodnja kćerki: 13.153kg - 4,2%mm - 520kg mm - 3,2%pt - 426kg pt

Mleko i komponente, Plodnost, Proizvodni vek, Osobine vimena

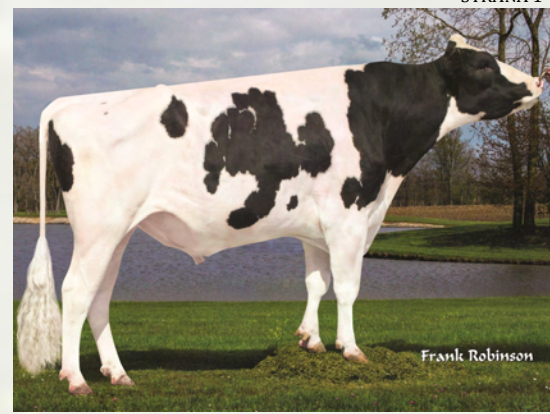

TPI	Ukupni indeks bika	2730
NM\$	Indeks "\$" profita	904
CM\$	Indeks "\$" profita u siru	929
FE	Indeks konverzije hrane	218
DWP\$	Indeks "W" profita	882
WT\$	Indeks zdravlja	-18
CV\$		-13
Gen test	TR, TP, TC, TY, TV, TD, TL	
HB broj		
ID broj	HOUSA000072254526	

PROIZVODNJA

MLEKO	1171
PROTEINI (lb)	51
PROTEINI (%)	0,05
MLEČNA MAST (kg)	105
MLEČNA MAST (%)	0,22
POUZDANOST PROIZVODNJA	99%
KĆERI / STADA	5.877/761

TIP

TIP	1.86
VIME	2.06
NOGE i PAPCI	1.69
TELESNA FORMA	-0.51
MLEČNI KARAKTER	1.06
POUZDANOST TIP	99%
KĆERI / STADA	1.293/296

FITNES

SCE	TEŠKA TELJENJA PO OCU	5.9/99
DC	TEŠKA TELJENJA KĆERKI	3.4/98
GL	DUŽINA GRAVIDITETA	-0.5/99
SSB	MRTVOROĐENOST PO OCU	5.9/99
DSB	MRTVOROĐENOST KĆERKI	3.7/98
PL	PROIZVODNI VEK	5.2/90
LIV	ODRŽIVOST	0.6/76
SCS	SOMATSKE ČELIJE	3.04/99
MS	BRZINA MUŽE	109/76

Woodcrest Mogul Yoder potomak Mountfield SSI DCY Mogul-a i najviše rangirani bik kompanije World Wide Sires Ltd. Sa sobom donosi visoku proizvodnju mleka sa obe pozitivne komponente, naročito za mlečnu mast +0,22%. Ima izraženiji kompozitni indeks za vime što je praćeno većim vrednostima prednjeg i zadnjeg vimena. Dobre osobine plodnosti i koncepcije obezbeđuju plodno potomstvo. Ima dobre osobine fitnesa, nisku vrednost težine teljenja, malu mrtvorodenost i dobar proizvodni vek čime se osigurava zdravo i dugovečno potomstvo. Može da se koristi u program osemenjavanja kod junica. Dostupno je konvencionalno i seksirano seme od ovog bika.

PLODNOST KĆERI

FI	INDEKS PLODNOSTI	2.6
DPR	PLODNOST KOD KĆERI	1.8/97
HCR	KONCEPCIJA KOD JUNICA	3.9/97
CCR	KONCEPCIJA KOD KRAVA	4.3/96

PLODNOST BIKA

SCR	FERTILNOST BIKA	2.8/99
------------	-----------------	--------

OKVIR	NISKO	0.50	VISOKO
SNAGA	SLABO	-0.02	JAKO
DUBINA TELA	PLITKO	-0.11	DUBOKO
MLEČNI KARAKTER	GRUBO	1.34	OŠTRO
UGAO KARLICE	PODIŽUĆI	0.14	OBORENE
ŠIRINA KARLICE	USKO	1.84	ŠIROKO
ZADNJE NOGE SA STRANE	STRMO	-2.61	SABLJASTO
ZADNJE NOG OTPOZADI	X STAV	2.27	PARALELNO
UGAO PAPAKA	MALO	0.84	VELIKO
OCENA NOGU I PAPAKA	SLABO	1.54	JAKO
PREDNJE VIME	LABAVO	2.19	SNAŽNO
VISINA ZADNJEG VIMENA	NISKO	3.32	VISOKO
ŠIRINA ZADNJEG VIMENA	USKO	3.05	ŠIROKO
SUSPENZORNI LIGAMENT	SLABO	0.60	JAKO
DUBINA VIMENA	PLITKO	1.25	DUBOKO
POLOŽAJ PREDNIH SISA	ŠIROKO	1.68	USKO
POLOŽAJ ZADNIH SISA	ŠIROKO	1.41	USKO
DUŽINA SISA	KRATKO	-3.06	DUGAČKO

ZDRAVLJE

MAS	UPALA MLEČNE ŽLEZDE	96/82
LAM	HROMOST	96/76
RP	ZAOSTAJANJE POSTELJICE	99/86
K	KETOZA	106/85
MET	UPALA MATERICE	103/86
DA	DISLOKACIJA SIRIŠTA	102/77
MF	MLEČNA GROZNICA	
CR	DISANJE TELADI	100/90
CSC		98/94
CLIV	ODRŽIVOST TELADI	101/92



7H012198 S-S-I MONTROSS **JEDI**

MONTROSS x SUPERSIRE x BOOKEM

Proizvodnja kćerki: 13.586kg - 3,9%mm - 538kg mm - 4,00%pt - 429kg pt

Robot muža, Mleko i komponente, Tip, Seksirano seme

SEXED ULTRA gender SELECTED
WORLD WIDE STATES



TPI	Ukupni indeks bika	2729
NM\$	Indeks "\$" profita	825
CMS	Indeks "\$" profita u siru	843
FE	Indeks konverzije hrane	191
DWPS	Indeks "W" profita	815
WT\$	Indeks zdravlja	-96
CV\$		9
Gen test	TR, TP, TC, TV, TY, TL	
HB broj		
ID broj	H0840003123886035	

PROIZVODNJA

MLEKO	2480
PROTEINI (lb)	82
PROTEINI (%)	0,02
MLEČNA MAST (kg)	70
MLEČNA MAST (%)	-0,08
POUZDANOST PROIZVODNJA	96%
KĆERI / STADA	878/142.

TIP

TIP	2.02
VIME	1.71
NOGE i PAPCI	1.33
TELESNA FORMA	0.94
MLEČNI KARAKTER	1.95
POUZDANOST TIP	95%
KĆERI / STADA	456/166

FITNES

SCE	TEŠKA TELJENJA PO OCU	7.7/99
DC	TEŠKA TELJENJA KĆERKI	5.1/97
GL	DUŽINA GRAVIDITETA	-2.4/76
SSB	MRTVOROĐENOST PO OCU	7.2/98
DSB	MRTVOROĐENOST KĆERKI	5.6/96
PL	PROIZVODNI VEK	6.5/82
LIV	ODRŽIVOST	0.9/73
SCS	SOMATSKE ČELIJE	2.85/86
MS	BRZINA MUŽE	101/75

SSI Montross Jedi sin Bacon-Hill Montross-a i unuk najuticajnijeg bika sadašnjice Mountfield SSI DCY Mogul-a iz linije Rora-e Elelvation-a, po majci potomak od Seagull Bay Supersire-a u liniji Fustead Emory Blitz-a i To Mar Blackstar-a. Sa sobom donosi izuzetno visok prinos mleka i pozitivnu komponentu za protein zbog čega se preporučuje farmerima koji imaju akcenat na proizvodnju mleka. Ima jači kompozitni indeks za tip pa su kćerke čvršće građe. Indeks telesne forme je nizak što donosi dobar indeks plodnosti i dobru koncepciju kćerki. Niske somatske ćelije, visok proizvodni vek i održivost u stadu ga preporučuju za stavljanje dugovečnog i zdravog stada. Vrlo visoke vrednosti linearne ocene osobina zadnjeg vimena ga postavljaju kao korektora ovih osobina. Može se koristiti u program osemenjavanja kod junica. Pogodan za robot mužu. Dostupno je samo seksirano seme od ovog bika.

OKVIR	NISKO	1.25	VISOKO
SNAGA	SLABO	1.61	JAKO
DUBINA TELA	PLITKO	1.19	DUBOKO
MLEČNI KARAKTER	GRUBO	1.48	OŠTRO
UGAO KARLICE	PODIŽUĆI	0.55	OBORENE
ŠIRINA KARLICE	USKO	0.46	ŠIROKO
ZADNJE NOGE SA STRANE	STRMO	-1.12	SABLJASTO
ZADNJE NOG OTPOZADI	X STAV	1.38	PARALELNO
UGAO PAPAKA	MALO	1.73	VELIKO
OCENA NOGU I PAPAKA	SLABO	1.44	JAKO
PREDNJE VIME	LABAVO	1.86	SNAŽNO
VISINA ZADNJEG VIMENA	NISKO	3.00	VISOKO
ŠIRINA ZADNJEG VIMENA	USKO	2.76	ŠIROKO
SUSPENZORNI LIGAMENT	SLABO	1.00	JAKO
DUBINA VIMENA	PLITKO	0.67	DUBOKO
POLOŽAJ PREDNJIH SISA	ŠIROKO	0.37	USKO
POLOŽAJ ZADNJIH SISA	ŠIROKO	0.58	USKO
DUŽINA SISA	KRATKO	0.43	DUGAČKO

PLODNOST KĆERI

FI	INDEKS PLODNOSTI	1.9
DPR	PLODNOST KOD KĆERI	1.6/78
HCR	KONCEPCIJA KOD JUNICA	1.0/87
CCR	KONCEPCIJA KOD KRAVA	4.0/79

PLODNOST BIKA

SCR	FERTILNOST BIKA	2.1/99
------------	-----------------	--------

ZDRAVLJE

MAS	UPALA MLEČNE ŽLEZDE	89/65
LAM	HROMOST	98/62
RP	ZAOSTAJANJE POSTELJICE	104/62
K	KETOZA	96/60
MET	UPALA MATERICE	105/61
DA	DISLOKACIJA SIRIŠTA	92/61
MF	MLEČNA GROZNICA	
CR	DISANJE TELADI	102/65
CSC		103/90
CLIV	ODRŽIVOST TELADI	102/70



7HO11621 S-S-I SNOWMAN **MAYFLOWER**

SNOWMAN x SOCRATES x O MAN

Proizvodnja kćerki: 13.666kg - 3,6%mm - 492kg mm - 3,1%pt - 421kg pt

Robot muža, Seksirano seme, Mleko i komponente, Plodnost, Fitnes



John Erben



TPI	Ukupni indeks bika	2599
NM\$	Indeks "\$" profita	778
CM\$	Indeks "\$" profita u siru	787
FE	Indeks konverzije hrane	180
DWP\$	Indeks "W" profita	870
WT\$	Indeks zdravlja	61
CV\$		-34
Gen test	TR, TP, TC, TV, TL, TY, TD	
HB broj		HB-2384
ID broj		HOUSA000072044077

PROIZVODNJA		TIP		FITNES	
MLEKO	2627	TIP	0.89	SCE	TEŠKA TELJENJA PO OCU 6.9/99
PROTEINI (lb)	81	VIME	0.81	DC	TEŠKA TELJENJA KĆERKI 6.6/99
PROTEINI (%)	+0,01	NOGE i PAPCI	0.86	GL	DUŽINA GRAVIDITETA -2.0/99
MLEČNA MAST (kg)	58	TELESNA FORMA	0.28	SSB	MRTVOROĐENOST PO OCU 7.9/99
MLEČNA MAST (%)	-0,13	MLEČNI KARAKTER	1.33	DSB	MRTVOROĐENOST KĆERKI 6.6/99
POUZDANOST PROIZVODNJA	99%	POUZDANOST TIP	99%	PL	PROIZVODNI VEK 5.4/99
KĆERI / STADA	7.099/765	KĆERI / STADA	1.178/219	LIV	ODRŽIVOST 4.6/97
				SCS	SOMATSKE ČELIJE 2.80/99
				MS	BRZINA MUŽE 100/86

S-S-I Snowman Mayflower, od oca Snowman-a u liniji O Bee Manfred Justice-a a po majci od Velvet View Kj Socrates-a. Sa sobom donosi izuzetno visoki prinos mleka (među najvišim u rasi +2627) sa pozitivnom komponentom za protein. Ima uravnotežene kompozitne indekse za tip te donosi potomke medijanog tipa. Izražene su mu linearne ocene zadnjeg vimena. Osobine fitnesa odlične, bez izuzetka, što donosi zdravo i dugovečno potomstvo. Osobine plodnosti su takođe izuzetne što je pravi izbor za farmere koji stvaraju i cene plodno potomstvo. Može da se koristi u program osemenjavanja junica. U ponudi je pored konvencionalnog i seksirano seme ovog bika.

PLODNOST KĆERI		
FI	INDEKS PLODNOSTI	2.5
DPR	PLODNOST KOD KĆERI	2.5/98
HCR	KONCEPCIJA KOD JUNICA	2.0/96
CCR	KONCEPCIJA KOD KRAVA	3.0/98

PLODNOST BIKA		
SCR	FERTILNOST BIKA	1.2/99

OKVIR	NISKO	1.50	VISOKO
SNAGA	SLABO	0.56	JAKO
DUBINA TELA	PLITKO	0.62	DUBOKO
MLEČNI KARAKTER	GRUBO	1.27	OŠTRO
UGAO KARLICE	PODIŽUĆI	0.47	OBORENE
ŠIRINA KARLICE	USKO	0.49	ŠIROKO
ZADNJE NOGE SA STRANE	STRMO	-0.39	SABLJASTO
ZADNJE NOG OTPOZADI	X STAV	1.28	PARALELNO
UGAO PAPAKA	MALO	0.93	VELIKO
OCENA NOGU I PAPAKA	SLABO	1.02	JAKO
PREDNJE VIME	LABAVO	0.50	SNAŽNO
VISINA ZADNJEG VIMENA	NISKO	2.99	VISOKO
ŠIRINA ZADNJEG VIMENA	USKO	2.75	ŠIROKO
SUSPENZORNI LIGAMENT	SLABO	-0.78	JAKO
DUBINA VIMENA	PLITKO	0.08	DUBOKO
POLOŽAJ PREDNJIH SISA	ŠIROKO	-0.90	USKO
POLOŽAJ ZADNIH SISA	ŠIROKO	-0.40	USKO
DUŽINA SISA	KRATKO	1.35	DUGAČKO

ZDRAVLJE		
MAS	UPALA MLEČNE ŽLEZDE	104/96
LAM	HROMOST	92/95
RP	ZAOSTAJANJE POSTELJICE	100/92
K	KETOZA	111/85
MET	UPALA MATERICE	102/96
DA	DISLOKACIJA SIRIŠTA	107/92
MF	MLEČNA GROZNICA	
CR	DISANJE TELADI	87/96
CSC		106/97
CLIV	ODRŽIVOST TELADI	99/96

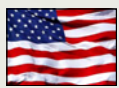
7HO12344 RI-VAL-RE **RAGER RED****RELIEF P x OBSERVER x ADVENT RED**

Proizvodnja kćerki: 12.706kg - 3,9%mm - 490kg mm - 3,1%pt - 393kg pt

Nezavisna linija, Mleko i komponente, Tip, Vime, Noge i papci, Plodnost, Fitnes

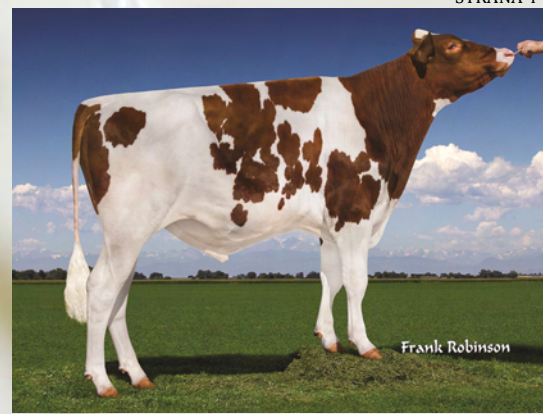

TPI	Ukupni indeks bika	2578
NM\$	Indeks "\$" profita	704
CM\$	Indeks "\$" profita u siru	722
FE	Indeks konverzije hrane	144
DWP\$	Indeks "W" profita	867
WT\$	Indeks zdravlja	98
CV\$		35
Gen test	TP, TC, TV, TL, TY, TD	
HB broj		
ID broj	HOUSA000072353457	

PROIZVODNJA

MLEKO	1361
PROTEINI (lb)	49
PROTEINI (%)	0,03
MLEČNA MAST (kg)	67
MLEČNA MAST (%)	0,06
POUZDANOST PROIZVODNJA	98%
KĆERI / STADA	845/362

TIP

TIP	2.45
VIME	1.77
NOGE I PAPCI	2.01
TELESNA FORMA	0.99
MLEČNI KARAKTER	1.98
POUZDANOST TIP	94%
KĆERI / STADA	181/103

FITNES

SCE	TEŠKA TELJENJA PO OCU	7.6/99
DC	TEŠKA TELJENJA KĆERKI	7.5/88
GL	DUŽINA GRAVIDITETA	-1.6/99
SSB	MRTVOROĐENOST PO OCU	6.4/96
DSB	MRTVOROĐENOST KĆERKI	5,4/90
PL	PROIZVODNI VEK	5.2/86
LIV	ODRŽIVOST	2.4/67
SCS	SOMATSKE ĆELIJE	2.78/96
MS	BRZINA MUŽE	93/80

Ri Val Re Rager Red je trenutno najbolje rangirani progeno testirani crveni bik na TPI listi sa vrednošću 2578 (u USA je zajednička lista za sve holštajn bikove). Izuzetan je po svom pedigreu, slobodnom od svih korišćenih crvenih linija, jer je po ocu od Jenny Lou Marshall Toystory-a a po majci od De Su Observer-a i Ensenada Taboo Planet-a što ga čini vrlo atraktivnim. Donosi neuobičajeno visoku proizvodnju mleka +1361 sa pozitivne obe komponente. Izraženi su kompozitni indeksi za tip, vime, noge i papke što je praćeno i visokim ocenama linearnih osobina. Ovo ga stavlja u poziciju dobrog korektora ovih osobina. Kao šlag na tortu dolaze i odlične osobine fitnesa i plodnosti što je jako važno za dugovečnost stada u populaciji crvenog holštajna. Može da se koristi u programu osemenjavanja junica. Dostupno je konvencionalno seme ovog bika.

OKVIR	NISKO	1.47	VISOKO
SNAGA	SLABO	1.33	JAKO
DUBINA TELA	PLITKO	1.61	DUBOKO
MLEČNI KARAKTER	GRUBO	1.54	OŠTRO
UGAO KARLICE	PODIŽUĆI	1.68	OBORENE
ŠIRINA KARLICE	USKO	0.63	ŠIROKO
ZADNJE NOGE SA STRANE	STRMO	0.69	SABLJASTO
ZADNJE NOG OTPOZADI	X STAV	2.05	PARALELNO
UGAO PAPAKA	MALO	1.50	VELIKO
OCENA NOGU I PAPAKA	SLABO	2.22	JAKO
PREDNJE VIME	LABAVO	2.46	SNAŽNO
VISINA ZADNJEG VIMENA	NISKO	2.32	VISOKO
ŠIRINA ZADNJEG VIMENA	USKO	2.13	ŠIROKO
SUSPENZORNI LIGAMENT	SLABO	2.13	JAKO
DUBINA VIMENA	PLITKO	1.47	DUBOKO
POLOŽAJ PREDNJIH SISA	ŠIROKO	1.62	USKO
POLOŽAJ ZADNJIH SISA	ŠIROKO	2.08	USKO
DUŽINA SISA	KRATKO	-1.07	DUGAČKO

PLODNOST KĆERI

FI	INDEKS PLODNOSTI	2.2
DPR	PLODNOST KOD KĆERI	2.2/90
HCR	KONCEPCIJA KOD JUNICA	0.0/87
CCR	KONCEPCIJA KOD KRAVA	1.0/98

PLODNOST BIKA

SCR	FERTILNOST BIKA	1.0/98
------------	-----------------	--------

ZDRAVLJE

MAS	UPALA MLEČNE ŽLEZDE	104/60
LAM	HROMOST	102/57
RP	ZAOSTAJANJE POSTELJICE	103/57
K	KETOZA	93/56
MET	UPALA MATERICE	101/56
DA	DISLOKACIJA SIRIŠTA	95/53
MF	MLEČNA GROZNICA	
CR	DISANJE TELADI	102/46
CSC		104/61
CLIV	ODRŽIVOST TELADI	108/52

7H011525 MR OCD ROBUST **DONATELLO****ROBUST x PLANET x ELEGANT**Proizvodnja kćerki: 13.114kg - 4,0%mm - 519kg mm - 3,1%pt - 412kg pt
Mleko i komponente, Tip, Vime, Plodnost, Fitnes

Frank Robinson

TPI	Ukupni indeks bika	2555
NM\$	Indeks "\$" profita	759
CM\$	Indeks "\$" profita u siru	782
FE	Indeks konverzije hrane	184
DWP\$	Indeks "W" profita	835
WT\$	Indeks zdravlja	62
CV\$		7
Gen test	TR, TP, TV, TL, TY, TD	
HB broj		
ID broj	HOU840003006989495	

PROIZVODNJA

MLEKO	1183
PROTEINI (lb)	48
PROTEINI (%)	0,04
MLEČNA MAST (kg)	75
MLEČNA MAST (%)	0,11
POUZDANOST PROIZVODNJA	99%
KĆERI / STADA	11.123/1.699

TIP

TIP	1.11
VIME	1.34
NOGE i PAPCI	0.79
TELESNA FORMA	-1.32
MLEČNI KARAKTER	0.64
POUZDANOST TIP	98%
KĆERI / STADA	3.326/798

FITNES

SCE	TEŠKA TELJENJA PO OCU	6.1/99
DC	TEŠKA TELJENJA KĆERKI	3.5/98
GL	DUŽINA GRAVIDITETA	-1.8/99
SSB	MRTVOROĐENOST PO OCU	7.9/99
DSB	MRTVOROĐENOST KĆERKI	5.2/98
PL	PROIZVODNI VEK	3.9/89
LIV	ODRŽIVOST	3.3/89
SCS	SOMATSKE ČELIJE	2.87/99
MS	BRZINA MUŽE	104/86

Mr OCD Robust Donatello je sin Royslana Socra Robust u liniji bika Fustead Emory Blitz dok je po majčinoj strani potomak Ensenada Taboo Planet-a. Bikovski otac sa vise od 11.000 ćerki u testu. Sa sobom donosi dobru proizvodnju mleka i pozitivne komponente za protein i mlečnu mast. Ima uravnotežene kompozitne indekse pa daje potomke medianog tipa. Pozitivno utiče na popravljjanje osobina vimena kao i položaja sisa. Ima izuzetne osobine plodnosti i koncepcije. Ima i izuzetne osobine fitnesa laka teljenja, niske somatske ćelije, malu mrtvorodenost i dobar proizvodni vek što ga preporučuje za stvaranje zdravog i dugovečnog potomstva. Može da se koristi u program osemenjavanja kod junica. Dostupno je konvencionalno seme od ovog bika.

PLODNOST KĆERI

FI	INDEKS PLODNOSTI	3.0
DPR	PLODNOST KOD KĆERI	2.6/98
HCR	KONCEPCIJA KOD JUNICA	2.7/98
CCR	KONCEPCIJA KOD KRAVA	4.5/98

PLODNOST BIKA

SCR	FERTILNOST BIKA	1.1/99
------------	-----------------	--------

OKVIR	NISKO	0.27	VISOKO
SNAGA	SLABO	-0.79	JAKO
DUBINA TELA	PLITKO	-0.18	DUBOKO
MLEČNI KARAKTER	GRUBO	1.88	OŠTRO
UGAO KARLICE	PODIŽUĆI	0.03	OBORENE
ŠIRINA KARLICE	USKO	0.99	ŠIROKO
ZADNJE NOGE SA STRANE	STRMO	0.98	SABLJASTO
ZADNJE NOG OTOPOZADI	X STAV	0.71	PARALELNO
UGAO PAPAKA	MALO	-0.14	VELIKO
OCENA NOGU I PAPAKA	SLABO	0.99	JAKO
PREDNJE VIME	LABAVO	0.77	SNAŽNO
VISINA ZADNJEG VIMENA	NISKO	1.95	VISOKO
ŠIRINA ZADNJEG VIMENA	USKO	1.79	ŠIROKO
SUSPENZORNI LIGAMENT	SLABO	2.18	JAKO
DUBINA VIMENA	PLITKO	1.24	DUBOKO
POLOŽAJ PREDNJIH SISA	ŠIROKO	1.99	USKO
POLOŽAJ ZADNJIH SISA	ŠIROKO	1.81	USKO
DUŽINA SISA	KRATKO	-2.40	DUGAČKO

ZDRAVLJE

MAS	UPALA MLEČNE ŽLEZDE	105/94
LAM	HROMOST	89/92
RP	ZAOSTAJANJE POSTELJICE	105/94
K	KETOZA	105/92
MET	UPALA MATERICE	106/95
DA	DISLOKACIJA SIRIŠTA	99/92
MF	MLEČNA GROZNICA	
CR	DISANJE TELADI	98/95
CSC		111/98
CLIV	ODRŽIVOST TELADI	99/96

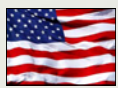

7HO11383 S-S-I BOOKEM **MORGAN**

BOOKEM x SHOTTLE x O MAN

Proizvodnja kćerki: 13.309kg - 3,8%mm - 507kg mm - 3,1%pt - 412kg pt
Robot muža, Mleko i komponente, Fitnes, Plodnost

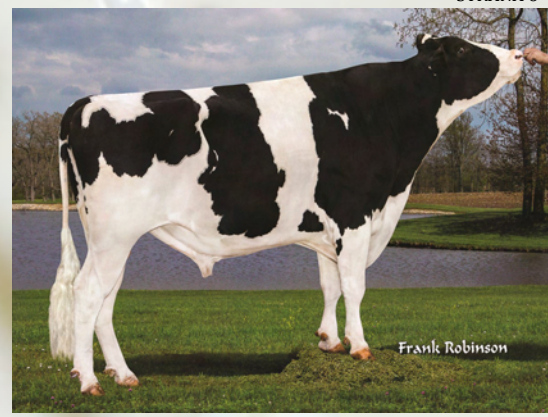

TPI	Ukupni indeks bika	2573
NM\$	Indeks "\$" profita	737
CM\$	Indeks "\$" profita u siru	753
FE	Indeks konverzije hrane	159
DWP\$	Indeks "W" profita	774
WT\$	Indeks zdravlja	-7
CV\$		13
Gen test	TR, TP, TY, TV, TL, TD	
HB broj		
ID broj		H0840003008328673

PROIZVODNJA

MLEKO	1635
PROTEINI (lb)	55
PROTEINI (%)	0,02
MLEČNA MAST (kg)	67
MLEČNA MAST (%)	0,02
POUZDANOST PROIZVODNJA	99%
KĆERI / STADA	3.441/583

TIP

TIP	1.47
VIME	1.24
NOGE i PAPCI	1.02
TELESNA FORMA	0.27
MLEČNI KARAKTER	0.91
POUZDANOST TIP	98%
KĆERI / STADA	688/213

FITNES

SCE	TEŠKA TELJENJA PO OCU	7.1/99
DC	TEŠKA TELJENJA KĆERKI	4.8/99
GL	DUŽINA GRAVIDITETA	-1.6/99
SSB	MRTVOROĐENOST PO OCU	9.5/99
DSB	MRTVOROĐENOST KĆERKI	6.0/96
PL	PROIZVODNI VEK	6.3/97
LIV	ODRŽIVOST	1.8/88
SCS	SOMATSKE ČELIJE	2.73/99
MS	BRZINA MUŽE	98/83

S-S-I Bookem Morgan, potomak, uveliko, bikovskog oca De Su 521 Bookem-a u liniji Ensenada Taboo Planet-a a po majci od Picston Shottle-a. Progeno testirani bik visokih vrednosti dolar profita i dobrobiti. Donosi visoku proizvodnju mleka sa pozitivnim komponentama, kao i utrvnotežene kompozitne indekse koji upućuju na grla srednje veličine, medijanog tipa. Ima izuzetne osobine zdravlja i plodnosti što ga preporučuje za stvaranje "trouble free cows" zapata sa grlima bez većih zdravstvenih problema u proizvodnji. Odličan izbor za povećanje mlečnosti, dugovečnosti i plodnosti u stadu. Može da se koristi u programu osemenjavanja junica. Dostupno je konvencionalno seme od ovog bika.

PLODNOST KĆERI

FI	INDEKS PLODNOSTI	2.7
DPR	PLODNOST KOD KĆERI	2.8/98
HCR	KONCEPCIJA KOD JUNICA	2.0/94
CCR	KONCEPCIJA KOD KRAVA	3.1/97

PLODNOST BIKA

SCR	FERTILNOST BIKA	0.6/99
------------	-----------------	--------

OKVIR	NISKO	0.40	VISOKO
SNAGA	SLABO	0.48	JAKO
DUBINA TELA	PLITKO	0.47	DUBOKO
MLEČNI KARAKTER	GRUBO	0.77	OŠTRO
UGAO KARLICE	PODIŽUĆI	0.92	OBORENE
ŠIRINA KARLICE	USKO	-1.98	ŠIROKO
ZADNJE NOGE SA STRANE	STRMO	0.62	SABLJASTO
ZADNJE NOG OTPOZADI	X STAV	0.63	PARALELNO
UGAO PAPAKA	MALO	1.24	VELIKO
OCENA NOGU I PAPAKA	SLABO	2.35	JAKO
PREDNJE VIME	LABAVO	1.23	SNAŽNO
VISINA ZADNJEG VIMENA	NISKO	1.13	VISOKO
ŠIRINA ZADNJEG VIMENA	USKO	0.33	ŠIROKO
SUSPENZORNI LIGAMENT	SLABO	1.46	JAKO
DUBINA VIMENA	PLITKO	0.46	DUBOKO
POLOŽAJ PREDNJIH SISA	ŠIROKO	-0.13	USKO
POLOŽAJ ZADNJIH SISA	ŠIROKO	0.54	USKO
DUŽINA SISA	KRATKO	0.93	DUGAČKO

ZDRAVLJE

MAS	UPALA MLEČNE ŽLEZDE	102/96
LAM	HROMOST	89/96
RP	ZAOSTAJANJE POSTELJICE	103/96
K	KETOZA	103/95
MET	UPALA MATERICE	102/97
DA	DISLOKACIJA SIRIŠTA	93/96
MF	MLEČNA GROZNICA	
CR	DISANJE TELADI	94/95
CSC		108/93
CLIV	ODRŽIVOST TELADI	105/96

7HO12418 WEB VUE **SPARK****SUPERSIRE x GABOR x BAXTER**Proizvodnja kćerki: 13.4855g - 3,8%mm - 526kg mm - 3,1%pt - 427kg pt
Mleko, Zdravlje, Fitnes

John Erbsen

© Jenny Thomas
English Equine Photography

TPI	Ukupni indeks bika	2495
NM\$	Indeks "\$" profita	741
CM\$	Indeks "\$" profita u siru	733
FE	Indeks konverzije hrane	158
DWP\$	Indeks "W" profita	848
WT\$	Indeks zdravlja	62
CV\$		-25
Gen test	TR, TP, TV, TL, TY, TD	
HB broj		
ID broj	HOUSA000072850448	

PROIZVODNJA

MLEKO	2495
PROTEINI (lb)	67
PROTEINI (%)	-0,04
MLEČNA MAST (kg)	64
MLEČNA MAST (%)	-0,11
POUZDANOST PROIZVODNJA	99%
KĆERI / STADA	1.713/348

TIP

TIP	1.47
VIME	1.68
NOGE I PAPCI	0.09
TELESNA FORMA	0.54
MLEČNI KARAKTER	1.28
POUZDANOST TIP	97%
KĆERI / STADA	304/103

FITNES

SCE	TEŠKA TELJENJA PO OCU	5.6/99
DC	TEŠKA TELJENJA KĆERKI	4.2/96
GL	DUŽINA GRAVIDITETA	-4.1/99
SSB	MRTVOROĐENOST PO OCU	6.1/99
DSB	MRTVOROĐENOST KĆERKI	4.2/95
PL	PROIZVODNI VEK	5.9/87
LIV	ODRŽIVOST	1.9/71
SCS	SOMATSKE ČELIJE	2.63/98
MS	BRZINA MUŽE	93/75

Web Vue Spark, potomak Seagull Bay Supersire-a u liniji MJR Blackstar Emory-a a po majci Willow Marsh Gabor-a u liniji bika Rothrock Tradition Leadman. Sa sobom donosi visoku proizvodnju mleka + 2495 što je u prva četiri bika kompanije World Wide Sires Ltd. Ima uravnotežene kompozitne indekse sa nešto izraženijim vrednostima za linerane ocene zadnjeg vimena. Izuzetne osobine fitnesa ga preporučuju kao bik izbora za dugovečno stado. Može da se koristi u program osemenjavanja junica. Dostupno je konvencionalno seme od ovog bika.

PLODNOST KĆERI

FI	INDEKS PLODNOSTI	0.8
DPR	PLODNOST KOD KĆERI	-1.2/92
HCR	KONCEPCIJA KOD JUNICA	-0.7/96
CCR	KONCEPCIJA KOD KRAVA	0.7/90

PLODNOST BIKA

SCR	FERTILNOST BIKA	0.3/99
------------	-----------------	--------

OKVIR	NISKO	0.77	VISOKO
SNAGA	SLABO	0.74	JAKO
DUBINA TELA	PLITKO	0.34	DUBOKO
MLEČNI KARAKTER	GRUBO	1.05	OŠTRO
UGAO KARLICE	PODIŽUĆI	1.75	OBORENE
ŠIRINA KARLICE	USKO	-0.79	ŠIROKO
ZADNJE NOGE SA STRANE	STRMO	1.06	SABLJASTO
ZADNJE NOG OTPOZADI	X STAV	-0.04	PARALELNO
UGAO PAPAKA	MALO	0.22	VELIKO
OCENA NOGU I PAPAKA	SLABO	0.29	JAKO
PREDNJE VIME	LABAVO	1.60	SNAŽNO
VISINA ZADNJEG VIMENA	NISKO	2.77	VISOKO
ŠIRINA ZADNJEG VIMENA	USKO	2.55	ŠIROKO
SUSPENZORNI LIGAMENT	SLABO	1.41	JAKO
DUBINA VIMENA	PLITKO	0.83	DUBOKO
POLOŽAJ PREDNJIH SISA	ŠIROKO	0.86	USKO
POLOŽAJ ZADNJIH SISA	ŠIROKO	1.65	USKO
DUŽINA SISA	KRATKO	1.77	DUGAČKO

ZDRAVLJE

MAS	UPALA MLEČNE ŽLEZDE	105/96
LAM	HROMOST	91/64
RP	ZAOSTAJANJE POSTELJICE	100/75
K	KETOZA	99/73
MET	UPALA MATERICE	107/75
DA	DISLOKACIJA SIRIŠTA	95/62
MF	MLEČNA GROZNICA	
CR	DISANJE TELADI	101/89
CSC		103/86
CLIV	ODRŽIVOST TELADI	94/85



7HO12198 MORNNINGVIEW MCC KINGBOY

McCUTCHEN x SUPER x SHOTTLE

Proizvodnja kćerki: 13.290kg - 3,9%mm - 520kg mm - 3,10%pt - 413kg pt

Tip, Plodnost



John Erben



© Lisa Jordan
Bridal Path Photography

TPI	Ukupni indeks bika	2480
NM\$	Indeks "\$" profita	526
CM\$	Indeks "\$" profita u siru	536
FE	Indeks konverzije hrane	91
DWPS	Indeks "W" profita	530
WT\$	Indeks zdravlja	27
CV\$		-62
Gen test	TR, TP, TC, TV, TY, TL, TD	
HB broj		HB-2505
ID broj		HOUSA000072044077

PROIZVODNJA

MLEKO	1265
PROTEINI (lb)	40
PROTEINI (%)	0,01
MLEČNA MAST (kg)	47
MLEČNA MAST (%)	0,00
POUZDANOST PROIZVODNJA	99%
KĆERI / STADA	7.477/1.847

TIP

TIP	3.13
VIME	2.57
NOGE I PAPCI	1.27
TELESNA FORMA	1.90
MLEČNI KARAKTER	2.44
POUZDANOST TIP	99%
KĆERI / STADA	2.812/901

FITNES

SCE	TEŠKA TELJENJA PO OCUCI	8.3/99
DC	TEŠKA TELJENJA KĆERKI	4.1/99
GL	DUŽINA GRAVIDITETA	-0.5/99
SSB	MRTVOROĐENOST PO OCUCI	8.0/99
DSB	MRTVOROĐENOST KĆERKI	3.1/99
PL	PROIZVODNI VEK	3.0/99
LIV	ODRŽIVOST	-2.1/80
SCS	SOMATSKE ČELIJE	2.69/99
MS	BRZINA MUŽE	94/95

Morningview MCC Kingboy, potomak De Su BKM McCutchen-a u liniji Ensenada Taboo Planet-a a po majci Charlesdale Superstition-a u liniji Walkaway Chief Mark-a. Atraktivan bik zbog kombinacije dobre proizvodnje sa pozitivnim komponentama i vrlo izraženih tipskih osobina, što je retkost. Jako kompozitni indeksi su praćeni sa visokim ocenama linearnih osobina tipa, vimena, nogu i papaka. Ovaj bik se može koristiti i kao korektor za ove osobine a pogotovo osobina vimena. Pored ovoga Kingboy donosi i pozitivne osobine plodnosti, dugovečnosti i niske somatske ćelije što ga preporučuje za plodno i dugovečno potomstvo. Može da se koristi u programu osemenjavanja krava. Dostupno je konvencionalno seme od ovog bika.

PLODNOST KĆERI

FI	INDEKS PLODNOSTI	2.2
DPR	PLODNOST KOD KĆERI	2.1/97
HCR	KONCEPCIJA KOD JUNICA	1.1/97
CCR	KONCEPCIJA KOD KRAVA	3.4/96

PLODNOST BIKA

SCR	FERTILNOST BIKA	0.9/99
------------	-----------------	--------

OKVIR	NISKO	2.87	VISOKO
SNAGA	SLABO	2.08	JAKO
DUBINA TELA	PLITKO	2.08	DUBOKO
MLEČNI KARAKTER	GRUBO	1.94	OŠTRO
UGAO KARLICE	PODIŽUĆI	2.85	OBORENE
ŠIRINA KARLICE	USKO	-0.93	ŠIROKO
ZADNJE NOGE SA STRANE	STRMO	-0.37	SABLJASTO
ZADNJE NOG OTPOZADI	X STAV	1.47	PARALELNO
UGAO PAPAKA	MALO	2.44	VELIKO
OCENA NOGU I PAPAKA	SLABO	1.71	JAKO
PREDNJE VIME	LABAVO	3.31	SNAŽNO
VISINA ZADNJEG VIMENA	NISKO	4.22	VISOKO
ŠIRINA ZADNJEG VIMENA	USKO	3.88	ŠIROKO
SUSPENZORNI LIGAMENT	SLABO	1.82	JAKO
DUBINA VIMENA	PLITKO	1.93	DUBOKO
POLOŽAJ PREDNIH SISA	ŠIROKO	1.18	USKO
POLOŽAJ ZADNIH SISA	ŠIROKO	0.91	USKO
DUŽINA SISA	KRATKO	0.79	DUGAČKO

ZDRAVLJE

MAS	UPALA MLEČNE ŽLEZDE	98/82
LAM	HROMOST	99/76
RP	ZAOSTAJANJE POSTELJICE	107/88
K	KETOZA	108/85
MET	UPALA MATERICE	101/88
DA	DISLOKACIJA SIRIŠTA	100/75
MF	MLEČNA GROZNICA	
CR	DISANJE TELADI	100/92
CSC		91/93
CLIV	ODRŽIVOST TELADI	93/94



14HO07303 LE O LA MOGUL **GAMBLER**

MOGUL x GW ATWOOD x THRONE

Proizvodnja kćerki: 13.072kg - 3,8%mm - 503kg mm - 3,1%pt - 400kg pt
Tip, Vime, Noge i papci, Zdravlje, Plodnost

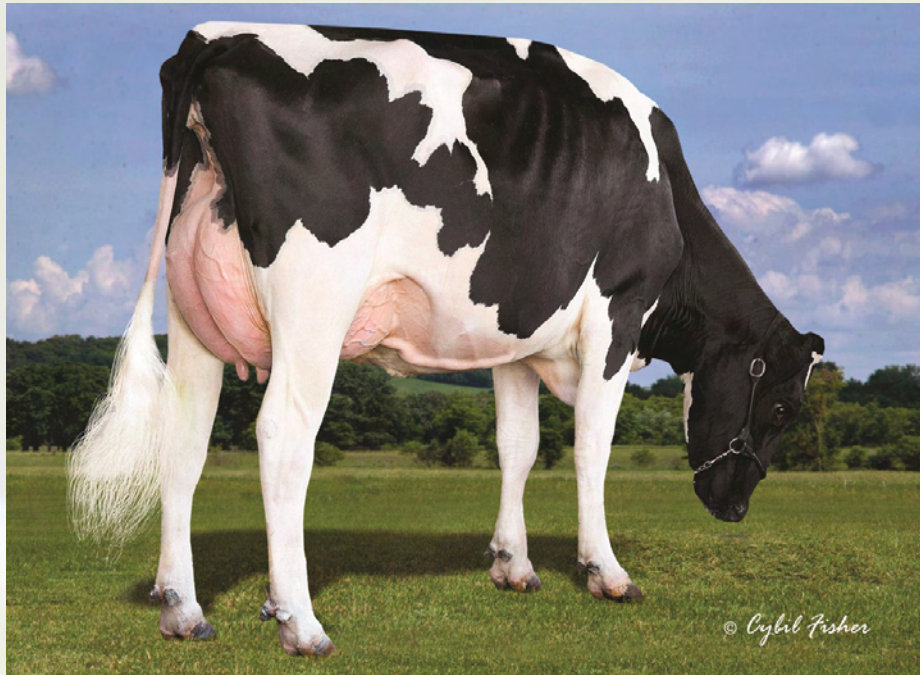

TPI	Ukupni indeks bika	2429
NM\$	Indeks "\$" profita	572
CM\$	Indeks "\$" profita u siru	571
FE	Indeks konverzije hrane	80
DWP\$	Indeks "W" profita	699
WT\$	Indeks zdravlja	90
CV\$		6
Gen test	TR, TP, TV, TL, TY, TD	
HB broj		
ID broj	HOUSA000071303599	

PROIZVODNJA

MLEKO	1085
PROTEINI (lb)	28
PROTEINI (%)	-0,02
MLEČNA MAST (kg)	34
MLEČNA MAST (%)	-0,02
POUZDANOST PROIZVODNJA	99%
KĆERI / STADA	2.859/749

TIP

TIP	2.20
VIME	3.35
NOGE I PAPCI	2.26
TELESNA FORMA	-0.20
MLEČNI KARAKTER	0.84
POUZDANOST TIP	97%
KĆERI / STADA	1.010/316

FITNES

SCE	TEŠKA TELJENJA PO OCU	5.2/99
DC	TEŠKA TELJENJA KĆERKI	3.7/95
GL	DUŽINA GRAVIDITETA	-0.7/99
SSB	MRTVOROĐENOST PO OCU	5.9/99
DSB	MRTVOROĐENOST KĆERKI	4.1/95
PL	PROIZVODNI VEK	5.1/88
LIV	ODRŽIVOST	-0.4/73
SCS	SOMATSKE ČELIJE	2.73/98
MS	BRZINA MUŽE	108/88

Le O La Gambler, potomak Mountfield SSI DCY Mogul-a i "Kralja izložbi" širom Sveta GW Atwood-a pored interesantnog pedigrea donosi mnogo toga. Dobra proizvodnja uz visoke kompozitne indese tipa, vimena, nogu i papaka. Može da se koristi i kao korektor osobina vimena, nogu i papaka zbog visokih ocena za ove linearne osobine. Ovde treba istaći posebno prednje vime koje je, gotovo pa uvek, slabo razvijeno u zapatima naših mlečnih goveda. Na ovo se nadovezuju dobre osobine fitnesa i plodnosti koje osiguravaju plodno i dugovečno potomstvo. Dakle jedan kompletan bik za savremenu farmu mlečnih goveda. Može da se koristi u programu osemnjavanja junica. Dostupno je konvencionalno seme od ovog bika.

PLODNOST KĆERI

FI	INDEKS PLODNOSTI	1.8
DPR	PLODNOST KOD KĆERI	1.6/93
HCR	KONCEPCIJA KOD JUNICA	1.7/94
CCR	KONCEPCIJA KOD KRAVA	2.5/92

PLODNOST BIKA

SCR	FERTILNOST BIKA	0.3/99
------------	-----------------	--------

OKVIR	NISKO	0.25	VISOKO
SNAGA	SLABO	0.15	JAKO
DUBINA TELA	PLITKO	0.18	DUBOKO
MLEČNI KARAKTER	GRUBO	0.84	OŠTRO
UGAO KARLICE	PODIŽUĆI	0.06	OBORENE
ŠIRINA KARLICE	USKO	-0.81	ŠIROKO
ZADNJE NOGE SA STRANE	STRMO	-1.21	SABLJASTO
ZADNJE NOG OTOZADI	X STAV	2.23	PARALELNO
UGAO PAPAKA	MALO	1.85	VELIKO
OCENA NOGU I PAPAKA	SLABO	2.10	JAKO
PREDNJE VIME	LABAVO	3.79	SNAŽNO
VISINA ZADNJEG VIMENA	NISKO	4.22	VISOKO
ŠIRINA ZADNJEG VIMENA	USKO	3.88	ŠIROKO
SUSPENZORNI LIGAMENT	SLABO	1.42	JAKO
DUBINA VIMENA	PLITKO	2.14	DUBOKO
POLOŽAJ PREDNJIH SISA	ŠIROKO	2.16	USKO
POLOŽAJ ZADNJIH SISA	ŠIROKO	1.67	USKO
DUŽINA SISA	KRATKO	-0.36	DUGAČKO

ZDRAVLJE

MAS	UPALA MLEČNE ŽLEZDE	105/63
LAM	HROMOST	102/62
RP	ZAOSTAJANJE POSTELJICE	101/61
K	KETOZA	98/61
MET	UPALA MATERICE	99/61
DA	DISLOKACIJA SIRIŠTA	96/59
MF	MLEČNA GROZNICA	
CR	DISANJE TELADI	102/65
CSC		105/49
CLIV	ODRŽIVOST TELADI	99/74

7H012379 DE SU 521 **BOOKEM****PLANET x RAMOS x HERSHEL**

Proizvodnja kćerki: 14.427kg - 3,8%mm - 544kg mm - 3,1%pt - 442kg pt

Robot muža, Mleko, Zdravlje



TPI	Ukupni indeks bika	2313
NMS	Indeks "\$" profita	493
CM\$	Indeks "\$" profita u siru	514
FE	Indeks konverzije hrane	105
DWPS	Indeks "W" profita	629
WT\$	Indeks zdravlja	90
CV\$		6
Gen test	TR, TP, TV, TL, TY, TD	
HB broj		HB-2273
ID broj		HOUSA000066636657

PROIZVODNJA

MLEKO	1266
PROTEINI (lb)	48
PROTEINI (%)	0,03
MLEČNA MAST (kg)	30
MLEČNA MAST (%)	-0,06
POUZDANOST PROIZVODNJA	99%
KĆERI / STADA	20.238/5.427

TIP

TIP	1.46
VIME	1.20
NOGE i PAPCI	1.19
TELESNA FORMA	0.24
MLEČNI KARAKTER	1.33
POUZDANOST TIP	99%
KĆERI / STADA	8.263/2.922

FITNES

SCE	TEŠKA TELJENJA PO OCU	6.7/99
DC	TEŠKA TELJENJA KĆERKI	3.9/99
GL	DUŽINA GRAVIDITETA	-0.3/99
SSB	MRTVOROĐENOST PO OCU	7.7/99
DSB	MRTVOROĐENOST KĆERKI	3.7/99
PL	PROIZVODNI VEK	3.7/99
LIV	ODRŽIVOST	0.3/97
SCS	SOMATSKE ČELIJE	2.84/99
MS	BRZINA MUŽE	92/97

De Su 521 Bookem, bikovski otac, potomak bika To Mar Blackstar od oca Ensena-da Taboo Planet-a, po majci potomak Hanover Hill Sturbuck-a od oca Ramos-a i majčine familije u liniji bika Sweet Haven Tradition. Izuzetan bik sa preko million plasiranih doza u celom svetu. Njegova pouzdanost i prepoznatljivost u prenosu osobina je tolika da se na potomkinjama u drugoj i trećoj generaciji uočavaju njegove karakteristike. Visoka proizvodnja uz pozitivnu komponentu za protein obezbeđuje stabilnu proizvodnju kvalitetnog i upotrebljivog mleka za preradu. Odlične osobine fitnesa ga preporučuju za upotrebu kod junica, kreiranje zdravog, dugovečnog i plodnog potomstva. Potomkinje su medijanog tipa dobro razvijenog vimena i čvrstih nogu. Preporučuje se u tehnološkom procesu robot muže.

PLODNOST KĆERI

FI	INDEKS PLODNOSTI	0.9
DPR	PLODNOST KOD KĆERI	-0.1/99
HCR	KONCEPCIJA KOD JUNICA	3.0/99
CCR	KONCEPCIJA KOD KRAVA	2.3/99

PLODNOST BIKA

SCR	FERTILNOST BIKA
------------	-----------------

OKVIR	NISKO	0.89	VISOKO
SNAGA	SLABO	0.66	JAKO
DUBINA TELA	PLITKO	0.49	DUBOKO
MLEČNI KARAKTER	GRUBO	1.19	OŠTRO
UGAO KARLICE	PODIŽUĆI	0.45	OBORENE
ŠIRINA KARLICE	USKO	-0.07	ŠIROKO
ZADNJE NOGE SA STRANE	STRMO	1.04	SABLJASTO
ZADNJE NOG OTPOZADI	X STAV	1.42	PARALELNO
UGAO PAPAKA	MALO	0.71	VELIKO
OCENA NOGU I PAPAKA	SLABO	1.27	JAKO
PREDNJE VIME	LABAVO	1.57	SNAŽNO
VISINA ZADNJEG VIMENA	NISKO	1.96	VISOKO
ŠIRINA ZADNJEG VIMENA	USKO	1.80	ŠIROKO
SUSPENZORNI LIGAMENT	SLABO	0.68	JAKO
DUBINA VIMENA	PLITKO	0.64	DUBOKO
POLOŽAJ PREDNJIH SISA	ŠIROKO	0.48	USKO
POLOŽAJ ZADNJIH SISA	ŠIROKO	0.53	USKO
DUŽINA SISA	KRATKO	0.60	DUGAČKO

ZDRAVLJE

MAS	UPALA MLEČNE ŽLEZDE	100/97
LAM	HROMOST	100/96
RP	ZAOSTAJANJE POSTELJICE	103/96
K	KETOZA	104/93
MET	UPALA MATERICE	108/96
DA	DISLOKACIJA SIRIŠTA	105/93
MF	MLEČNA GROZNICA	
CR	DISANJE TELADI	101/94
CSC		106/94
CLIV	ODRŽIVOST TELADI	100/96



7H012228 KERNDTWAY **KINGPIN**

McCUTCHEN x OBSERVER x SHOTTLE

Proizvodnja kćerki: 13.111kg - 4,0%mm - 526kg mm - 3,1%pt - 412kg pt
Robot muža, Tip, Komponente, Seksirano seme



TPI	Ukupni indeks bika	2361
NM\$	Indeks "\$" profita	483
CM\$	Indeks "\$" profita u siru	514
FE	Indeks konverzije hrane	86
DWPS	Indeks "W" profita	507
WT\$	Indeks zdravlja	71
CV\$		-64
Gen test	TR, TP, TC, TV, TL, TY, TD	
HB broj		HB-2503
ID broj		HOUSA000069502423

PROIZVODNJA

MLEKO	960
PROTEINI (lb)	31
PROTEINI (%)	0,04
MLEČNA MAST (kg)	49
MLEČNA MAST (%)	0,09
POUZDANOST PROIZVODNJA	99%
KĆERI / STADA	1.451/740

TIP

TIP	2.70
VIME	2.01
NOGE i PAPCI	1.20
TELESNA FORMA	2.08
MLEČNI KARAKTER	1.72
POUZDANOST TIP	99%
KĆERI / STADA	835/378

FITNES

SCE	TEŠKA TELJENJA PO OCU	7.6/98
DC	TEŠKA TELJENJA KĆERKI	4.4/90
GL	DUŽINA GRAVIDITETA	-1.7/99
SSB	MRTVOROĐENOST PO OCU	8.5/94
DSB	MRTVOROĐENOST KĆERKI	5.3/90
PL	PROIZVODNI VEK	3.5/87
LIV	ODRŽIVOST	0.2/71
SCS	SOMATSKE ČELIJE	2.65/96
MS	BRZINA MUŽE	100/92

Kerndtway Kingpin, sin De Su BKM McCutchen-a u liniji bika To Mar Blackstar, po majci potomak Ensenada Taboo Planet-a i majčine familije u liniji bika Picstone Shottle-a. Od oca je nasledio jaku konstituciju i tip što se ogleda u izraženijim kompozitnim indeksima i linearnim ocenama tipa, nogu i vimena. Po majčinoj strani mu dolaze dobre proizvodne osobine sa dobrim prinosom mleka i pozitivnim vrednostima za mlečnu mast i protein. S obzirom na pozitivne vrednosti osobina plodnosti kćeri, niske somatske ćelije i dobar proizvodni vek donosi plodno i dugovečno potomstvo. Pogodan je stvaranje grla koja se mužu uz pomoć robota. Može da se koristi u program osemenjavanja junica. Dostupno je seksirano seme od ovog bika.

PLODNOST KĆERI

FI	INDEKS PLODNOSTI	0.8
DPR	PLODNOST KOD KĆERI	0.5/90
HCR	KONCEPCIJA KOD JUNICA	1.9/89
CCR	KONCEPCIJA KOD KRAVA	0.8/88

PLODNOST BIKA

SCR	FERTILNOST BIKA	0.7/96
------------	-----------------	--------

OKVIR	NISKO	3.69	VISOKO
SNAGA	SLABO	1.92	JAKO
DUBINA TELA	PLITKO	1.73	DUBOKO
MLEČNI KARAKTER	GRUBO	1.04	OŠTRO
UGAO KARLICE	PODIŽUĆI	1.32	OBORENE
ŠIRINA KARLICE	USKO	1.60	ŠIROKO
ZADNJE NOGE SA STRANE	STRMO	-0.78	SABLJASTO
ZADNJE NOG OTPOZADI	X STAV	2.19	PARALELNO
UGAO PAPAKA	MALO	2.13	VELIKO
OCENA NOGU I PAPAKA	SLABO	1.82	JAKO
PREDNJE VIME	LABAVO	2.71	SNAŽNO
VISINA ZADNJEG VIMENA	NISKO	2.73	VISOKO
ŠIRINA ZADNJEG VIMENA	USKO	2.51	ŠIROKO
SUSPENZORNI LIGAMENT	SLABO	1.56	JAKO
DUBINA VIMENA	PLITKO	3.04	DUBOKO
POLOŽAJ PREDNJIH SISA	ŠIROKO	0.51	USKO
POLOŽAJ ZADNJIH SISA	ŠIROKO	0.25	USKO
DUŽINA SISA	KRATKO	0.98	DUGAČKO

ZDRAVLJE

MAS	UPALA MLEČNE ŽLEZDE	107/96
LAM	HROMOST	89/61
RP	ZAOSTAJANJE POSTELJICE	106/62
K	KETOZA	101/60
MET	UPALA MATERICE	105/60
DA	DISLOKACIJA SIRIŠTA	93/60
MF	MLEČNA GROZNICA	
CR	DISANJE TELADI	94/55
CSC		98/55
CLIV	ODRŽIVOST TELADI	92/71



250HO01002 GENERVATIONS **EPIC**

SUPER x BAXTER x SHOTTLE

Proizvodnja kćerki: 13.064kg - 3,8%mm - 493kg mm - 3,1%pt - 401kg pt
Robot muža, Tip, Fitnes



TPI	Ukupni indeks bika	2185
NM\$	Indeks "\$" profita	401
CM\$	Indeks "\$" profita u siru	411
FE	Indeks konverzije hrane	53
DWP\$	Indeks "W" profita	416
WT\$	Indeks zdravlja	8
CV\$		-13
Gen test	TR, TP, TV, TY, TL, TD	
HB broj		
ID broj	HOCAN000011104016	

PROIZVODNJA		TIP		FITNES	
MLEKO	962	TIP	1.70	SCE	TEŠKA TELJENJA PO OCUCI 6.5/99
PROTEINI (lb)	31	VIME	1.29	DC	TEŠKA TELJENJA KĆERKI 6.8/99
PROTEINI (%)	0,01	NOGE I PAPCI	1.70	GL	DUŽINA GRAVIDITETA 0.7/99
MLEČNA MAST (kg)	27	TELESNA FORMA	1.91	SSB	MRTVOROĐENOST PO OCUCI 8.0/99
MLEČNA MAST (%)	-0,03	MLEČNI KARAKTER	1.14	DSB	MRTVOROĐENOST KĆERKI 6.8/99
POUZDANOST PROIZVODNJA	99%	POUZDANOST TIP	99%	PL	PROIZVODNI VEK 4.2/99
KĆERI / STADA	13.627/4.631	KĆERI / STADA	7.202/2.880	LIV	ODRŽIVOST 2.7/94
				SCS	SOMATSKE ČELIJE 2.80/99
				MS	BRZINA MUŽE 104/99

Genervations Epic, bikovski otac, je potomak od Charlsdale Superstition-a a po majci od Emerald ACR Baxter-a. Sa sobom donosi solidnu proizvodnju i izraženije kompozitne indekse telesne forme, tipa, nogu i papaka. Vrednosti linearnih ocean za ove osobine su takođe izraženije. Ono po čemu je prepoznatljiv su dobre osobine fitnesa i plodnosti zbog čega je dobar izbor za stvaranje plodnog i dugovečnog stada. Naveden osobine, sa ne tako korišćenom linijom oca, ga označavaju kao dobar izbor u programu osemenjavanja. Može da se koristi u programu osemenjavanja junica. Dostupno je konvencionalno seme od ovog bika.

PLODNOST KĆERI		
FI	INDEKS PLODNOSTI	0.7
DPR	PLODNOST KOD KĆERI	0.4/99
HCR	KONCEPCIJA KOD JUNICA	0.4/98
CCR	KONCEPCIJA KOD KRAVA	1.8/99

PLODNOST BIKA		
SCR	FERTILNOST BIKA	-0.2/99

OKVIR	NISKO	2.15	VISOKO
SNAGA	SLABO	1.73	JAKO
DUBINA TELA	PLITKO	1.28	DUBOKO
MLEČNI KARAKTER	GRUBO	0.22	OŠTRO
UGAO KARLICE	PODIŽUĆI	0.98	OBORENE
ŠIRINA KARLICE	USKO	1.03	ŠIROKO
ZADNJE NOGE SA STRANE	STRMO	-0.20	SABLJASTO
ZADNJE NOG OTOPOZADI	X STAV	1.56	PARALELNO
UGAO PAPAKA	MALO	2.51	VELIKO
OCENA NOGU I PAPAKA	SLABO	2.02	JAKO
PREDNJE VIME	LABAVO	1.80	SNAŽNO
VISINA ZADNJEG VIMENA	NISKO	2.31	VISOKO
ŠIRINA ZADNJEG VIMENA	USKO	2.13	ŠIROKO
SUSPENZORNI LIGAMENT	SLABO	0.55	JAKO
DUBINA VIMENA	PLITKO	1.68	DUBOKO
POLOŽAJ PREDNIH SISA	ŠIROKO	-0.01	USKO
POLOŽAJ ZADNIH SISA	ŠIROKO	-0.47	USKO
DUŽINA SISA	KRATKO	0.31	DUGAČKO

ZDRAVLJE		
MAS	UPALA MLEČNE ŽLEZDE	103/90
LAM	HROMOST	98/87
RP	ZAOSTAJANJE POSTELJICE	93/89
K	KETOZA	102/84
MET	UPALA MATERICE	93/89
DA	DISLOKACIJA SIRIŠTA	93/84
MF	MLEČNA GROZNICA	
CR	DISANJE TELADI	98/87
CSC		108/85
CLIV	ODRŽIVOST TELADI	96/91

7HO12126 MELARRY PETRONE **FLORES****PETRONE x PRONTO x GOLDWYN**

Proizvodnja kćerki: 12.796kg - 3,6%mm - 467kg mm - 3,1%pt - 391kg pt

Tip, Noge i papci, Zdravlje, Proizvodni vek



TPI	Ukupni indeks bika	2367
NM\$	Indeks "\$" profita	487
CM\$	Indeks "\$" profita u siru	490
FE	Indeks konverzije hrane	34
DWP\$	Indeks "W" profita	635
WT\$	Indeks zdravlja	119
CV\$		30
Gen test	TR, TP, TV, TL, TY, TD	
HB broj		
ID broj	HOUSA000071490844	

PROIZVODNJA

MLEKO	938
PROTEINI (lb)	26
PROTEINI (%)	-0,01
MLEČNA MAST (kg)	15
MLEČNA MAST (%)	-0,07
POUZDANOST PROIZVODNJA	94%
KĆERI / STADA	150/87

TIP

TIP	1.86
VIME	1.14
NOGE I PAPCI	2.09
TELESNA FORMA	1.52
MLEČNI KARAKTER	1.28
POUZDANOST TIP	92%
KĆERI / STADA	101/57

FITNES

SCE	TEŠKA TELJENJA PO OCU	7.6/90
DC	TEŠKA TELJENJA KĆERKI	4.8/75
GL	DUŽINA GRAVIDITETA	0.7/97
SSB	MRTVOROĐENOST PO OCU	7.6/77
DSB	MRTVOROĐENOST KĆERKI	5.2/76
PL	PROIZVODNI VEK	6.0/84
LIV	ODRŽIVOST	3.7/70
SCS	SOMATSKE ČELIJE	2.80/90
MS	BRZINA MUŽE	99/72

Melarry Petrone Flores potomak *Welcome Super Petrone-a* u liniji *Walkaway Chief Mark-a* a po majci potomak *Comestar Outside-a* je upravo odraz svojih roditelja a to je zdravlje, zdravlje, zdravlje. Odlične osobine fitnesa u kombinaciji sa visokim vrednostima plodnosti garantuje dugovečno i plodno potomstvo. Ono što krasi ovoga bika je i dobra proizvodnja mleka kao i izraženiji kompozitni indeksi za tip, vime, noge i papke što je propraćeno i višim ocenama za ove linearne osobine. Može da se koristi u programu osemenjavanja junica. Dostupno je konvencionalno seme od ovog bika.

PLODNOST KĆERI

FI	INDEKS PLODNOSTI	5.5
DPR	PLODNOST KOD KĆERI	5.1/83
HCR	KONCEPCIJA KOD JUNICA	4.9/72
CCR	KONCEPCIJA KOD KRAVA	7.3/82

PLODNOST BIKA

SCR	FERTILNOST BIKA	1.4/78
------------	-----------------	--------

OKVIR	NISKO	2.29	VISOKO
SNAGA	SLABO	1.47	JAKO
DUBINA TELA	PLITKO	1.06	DUBOKO
MLEČNI KARAKTER	GRUBO	0.60	OŠTRO
UGAO KARLICE	PODIŽUĆI	0.76	OBORENE
ŠIRINA KARLICE	USKO	-0.63	ŠIROKO
ZADNJE NOGE SA STRANE	STRMO	-0.53	SABLJASTO
ZADNJE NOG OTPOZADI	X STAV	2.33	PARALELNO
UGAO PAPAKA	MALO	2.04	VELIKO
OCENA NOGU I PAPAKA	SLABO	2.40	JAKO
PREDNJE VIME	LABAVO	1.66	SNAŽNO
VISINA ZADNJEG VIMENA	NISKO	2.27	VISOKO
ŠIRINA ZADNJEG VIMENA	USKO	2.09	ŠIROKO
SUSPENZORNI LIGAMENT	SLABO	0.72	JAKO
DUBINA VIMENA	PLITKO	1.21	DUBOKO
POLOŽAJ PREDNJIH SISA	ŠIROKO	0.20	USKO
POLOŽAJ ZADNJIH SISA	ŠIROKO	-0.21	USKO
DUŽINA SISA	KRATKO	-0.33	DUGAČKO

ZDRAVLJE

MAS	UPALA MLEČNE ŽLEZDE	106/63
LAM	HROMOST	99/61
RP	ZAOSTAJANJE POSTELJICE	98/57
K	KETOZA	105/56
MET	UPALA MATERICE	104/56
DA	DISLOKACIJA SIRIŠTA	98/57
MF	MLEČNA GROZNICA	
CR	DISANJE TELADI	98/53
CSC		103/48
CLIV	ODRŽIVOST TELADI	110/58



7H010849 LADYS MANOR PL SHAMROCK

PLANET x SHOTTLE x DEBUT

Proizvodnja kćerki: 13.201kg - 3,8%mm - 501kg mm - 3,0%pt - 399kg pt

Seksirano seme, Zdravlje, Plodnost kćerki



TPI	Ukupni indeks bika	2282
NM\$	Indeks "\$" profita	588
CM\$	Indeks "\$" profita u siru	573
FE	Indeks konverzije hrane	88
DWPS\$	Indeks "W" profita	682
WT\$	Indeks zdravlja	116
CV\$		-21
Gen test	TR, TP, TD, TV, TY, TL	
HB broj		HB-2275
ID broj		HOUSA000068977120

PROIZVODNJA

MLEKO	1183
PROTEINI (lb)	22
PROTEINI (%)	-0,05
MLEČNA MAST (kg)	40
MLEČNA MAST (%)	-0,01
POUZDANOST PROIZVODNJA	99%
KĆERI / STADA	24.681/4.887

TIP

TIP	0,73
VIME	1.19
NOGE i PAPCI	0.36
TELESNA FORMA	-1.29
MLEČNI KARAKTER	-0.04
POUZDANOST TIP	99%
KĆERI / STADA	8.020/2.581

FITNES

SCE	TEŠKA TELJENJA PO OCU	6.8/99
DC	TEŠKA TELJENJA KĆERKI	4.3/99
GL	DUŽINA GRAVIDITETA	-1.5/99
SSB	MRTVOROĐENOST PO OCU	7.6/99
DSB	MRTVOROĐENOST KĆERKI	5.4/99
PL	PROIZVODNI VEK	7.2/99
LIV	ODRŽIVOST	4.3/98
SCS	SOMATSKE ČELIJE	2.81/99
MS	BRZINA MUŽE	100/98

Ladys Manor PL Shamrock se nalazi u liniji bika *Ensenada Taboo Planet-a* dok majka vodi poreklo iz familije bika *Lutz Meadows Mandel*. Sa sobom donosi dobar prinos mleka sa manjim indeksima za okvir i telesnu formu što je i očekivano jer on spada u grupu bikova koji se odlikuju odličnim osobinama zdravlja i dobrom iskoristljivošću hrane. To dokazuju i pozitivne osobine plodnosti kod kćeri kao i osobine fitnesa. Ovde se posebno izdvaja proizvodni vek (7.1), mrtvorodenost (4.3) i održivost (4.3). Sve ovo je praćeno i dobrim osobinama zdravlja te dobra otpornost kćerki na upale materice, ketozu, dislokaciju sirišta i hromost. Ovo je pravi bik ukoliko se želi pojačati zdravlje i plodnost stada. Zbog niše vrednosti za težinu teljenja preporučuje se u program osemenjavanja kod junica.

PLODNOST KĆERI

FI	INDEKS PLODNOSTI	2.9
DPR	PLODNOST KOD KĆERI	1.9/99
HCR	KONCEPCIJA KOD JUNICA	4.0/99
CCR	KONCEPCIJA KOD KRAVA	5.1/99

PLODNOST BIKA

SCR FERTILNOST BIKA

OKVIR	NISKO	—	-0.93	VISOKO
SNAGA	SLABO	—	-0.98	JAKO
DUBINA TELA	PLITKO	—	-0.79	DUBOKO
MLEČNI KARAKTER	GRUBO	—	0.87	OŠTRO
UGAO KARLICE	PODIŽUĆI	—	0.61	OBORENE
ŠIRINA KARLICE	USKO	—	0.48	ŠIROKO
ZADNJE NOGE SA STRANE	STRMO	—	0.16	SABLJASTO
ZADNJE NOG OTPOZADI	X STAV	—	-0.23	PARALELNO
UGAO PAPAKA	MALO	—	-0.50	VELIKO
OCENA NOGU I PAPAKA	SLABO	—	0.31	JAKO
PREDNJE VIME	LABAVO	—	1.48	SNAŽNO
VISINA ZADNJEG VIMENA	NISKO	—	0.86	VISOKO
ŠIRINA ZADNJEG VIMENA	USKO	—	0.79	ŠIROKO
SUSPENZORNI LIGAMENT	SLABO	—	1.64	JAKO
DUBINA VIMENA	PLITKO	—	1.17	DUBOKO
POLOŽAJ PREDNJIH SISA	ŠIROKO	—	2.20	USKO
POLOŽAJ ZADNJIH SISA	ŠIROKO	—	2.31	USKO
DUŽINA SISA	KRATKO	—	-0.17	DUGAČKO

ZDRAVLJE

MAS	UPALA MLEČNE ŽLEZDE	97/98
LAM	HROMOST	106/97
RP	ZAOSTAJANJE POSTELJICE	107/97
K	KETOZA	105/97
MET	UPALA MATERICE	110/97
DA	DISLOKACIJA SIRIŠTA	109/97
MF	MLEČNA GROZNICA	
CR	DISANJE TELADI	99/97
CSC		102/97
CLIV	ODRŽIVOST TELADI	97/98

7H012222 SIEMERS MCCUTCH **KIAN****McCUTCHEN x EXPLODE x JUDD**

Proizvodnja kćerki: 13.812kg - 3,8%mm - 521kg mm - 3,1%pt - 421kg pt

Tip, Vime, Telesna forma, Noge i Papci



TPI	Ukupni indeks bika	2263
NM\$	Indeks "\$" profita	396
CM\$	Indeks "\$" profita u siru	394
FE	Indeks konverzije hrane	60
DWP\$	Indeks "W" profita	453
WT\$	Indeks zdravlja	-27
CV\$		44
Gen test	TC, TR, TP, TD, TV, TY, TL	
HB broj		
ID broj	H0840003011129958	

PROIZVODNJA		TIP		FITNES	
MLEKO	1390	TIP	2.75	SCE	TEŠKA TELJENJA PO OCU 8.1/98
PROTEINI (lb)	35	VIME	2.41	DC	TEŠKA TELJENJA KĆERKI 4.9/93
PROTEINI (%)	-0,03	NOGE i PAPCI	1.83	GL	DUŽINA GRAVIDITETA -0.7/99
MLEČNA MAST (kg)	37	TELESNA FORMA	2.37	SSB	MRTVOROĐENOST PO OCU 9.4/94
MLEČNA MAST (%)	-0,05	MLEČNI KARAKTER	1.57	DSB	MRTVOROĐENOST KĆERKI 6.6/90
POUZDANOST PROIZVODNJA	98%	POUZDANOST TIP	95%	PL	PROIZVODNI VEK 2.6/87
KĆERI / STADA	1.544/557	KĆERI / STADA	658/356	LIV	ODRŽIVOST 0.4/72
				SCS	SOMATSKE ČELIJE 2.71/97
				MS	BRZINA MUŽE 103/95

Siemers McCutch Kian se nalazi u liniji bika Ensenada Taboo Planet od oca De Su BKM McCutchen 1174 dok majka vodi poreklo iz familije bika Carole Prelude Mto-to. Sa sobom donosi visoki prinos mleka i izraženije kompozitne indekse nego što je to slučaj kod bika Regancrest Mascall sa još višim vrednostima za snagu i dubinu tela. Ove osobine ukazuju na značajnije popravljavanje gabarita i okvira grla uz ojačavanje osobina vimena, nogu i papaka. Sa sobom donosi niske vrednosti za somatske ćelije kao i pozitivne vrednosti plodnosti kod kćeri. Zbog nešto više vrednosti za težinu teljenja preporučuje se u program osemenjavanja kod krava. Pravi tipski bik bez kompromisa po pitanju proizvodnje mleka.

PLODNOST KĆERI		
FI	INDEKS PLODNOSTI	-1.1
DPR	PLODNOST KOD KĆERI	1.4/91
HCR	KONCEPCIJA KOD JUNICA	0.3/88
CCR	KONCEPCIJA KOD KRAVA	-1.5/89

PLODNOST BIKA		
SCR	FERTILNOST BIKA	-0.8/97

OKVIR	NISKO	2.40	VISOKO
SNAGA	SLABO	2.35	JAKO
DUBINA TELA	PLITKO	1.93	DUBOKO
MLEČNI KARAKTER	GRUBO	0.61	OŠTRO
UGAO KARLICE	PODIŽUĆI	1.51	OBORENE
ŠIRINA KARLICE	USKO	-0.46	ŠIROKO
ZADNJE NOGE SA STRANE	STRMO	-0.41	SABLJASTO
ZADNJE NOG OTPOZADI	X STAV	2.25	PARALELNO
UGAO PAPAKA	MALO	2.16	VELIKO
OCENA NOGU I PAPAKA	SLABO	2.10	JAKO
PREDNJE VIME	LABAVO	3.11	SNAŽNO
VISINA ZADNJEG VIMENA	NISKO	3.30	VISOKO
ŠIRINA ZADNJEG VIMENA	USKO	3.04	ŠIROKO
SUSPENZORNI LIGAMENT	SLABO	1.52	JAKO
DUBINA VIMENA	PLITKO	3.02	DUBOKO
POLOŽAJ PREDNJIH SISA	ŠIROKO	1.21	USKO
POLOŽAJ ZADNJIH SISA	ŠIROKO	0.38	USKO
DUŽINA SISA	KRATKO	-0.84	DUGAČKO

ZDRAVLJE		
MAS	UPALA MLEČNE ŽLEZDE	97/62
LAM	HROMOST	97/58
RP	ZAOSTAJANJE POSTELJICE	104/61
K	KETOZA	98/60
MET	UPALA MATERICE	97/65
DA	DISLOKACIJA SIRIŠTA	99/57
MF	MLEČNA GROZNICA	
CR	DISANJE TELADI	107/91
CSC		104/58
CLIV	ODRŽIVOST TELADI	107/93



7H012184 OCD McCUTCHEN DAREDEVIL

McCUTCHEN x DORCY x GOLDWYN

Proizvodnja kćerki: 13.148kg - 3,8%mm - 501kg mm - 3,1%pt - 403kg pt
Tip, Vime



TPI	Ukupni indeks bika	2371
NM\$	Indeks "\$" profita	531
CM\$	Indeks "\$" profita u siru	548
FE	Indeks konverzije hrane	110
DWP\$	Indeks "W" profita	601
WT\$	Indeks zdravlja	74
CV\$		-23
Gen test	TR, TP, TD, TV, TL, TY, CD	
HB broj		
ID broj	H0840003010974913	

PROIZVODNJA

MLEKO	1025
PROTEINI (lb)	35
PROTEINI (%)	0,01
MLEČNA MAST (kg)	47
MLEČNA MAST (%)	0,03
POUZDANOST PROIZVODNJA	94%
KĆERI / STADA	118/59

TIP

TIP	2.40
VIME	2.31
NOGE i PAPCI	1.11
TELESNA FORMA	-0.07
MLEČNI KARAKTER	1.40
POUZDANOST TIP	92%
KĆERI / STADA	89/53

FITNES

SCE	TEŠKA TELJENJA PO OCU	8.4/92
DC	TEŠKA TELJENJA KĆERKI	5.2/73
GL	DUŽINA GRAVIDITETA	-1.4/98
SSB	MRTVOROĐENOST PO OCU	8.1/83
DSB	MRTVOROĐENOST KĆERKI	4.7/73
PL	PROIZVODNI VEK	3.4/86
LIV	ODRŽIVOST	0.9/72
SCS	SOMATSKE ČELIJE	2.69/90
MS	BRZINA MUŽE	102/77

OCD PetroMcCutchen Daredevil se nalazi u liniji bika *Ensenada Taboo Planet-a* dok majka potiče iz familije bika *Braedale Goldwyn-a*. Sa sobom donosi dobar prinos u mleku i pozitivnu komponentu za mlečnu mast. Kao potomak bika *De Su BKM McCutchen* donosi i izraženije indekse za tip i vime te posledično i izraženije linearne ocene za okvir i vime. Sa majčine strane mu dolaze i neke dobre osobine fitnesa kao što su niska mrtvorođenost, dobar proizvodni vek i vrlo niske somatske čelije kojima se dodatno naglašava otpornost kćerki na upalu mlečne žlezde. Zbog nešto više vrednosti za težinu teljenja preporučuje se u program osemenjavanja kod krava.

PLODNOST KĆERI

FI	INDEKS PLODNOSTI	0.0
DPR	PLODNOST KOD KĆERI	-0.2/85
HCR	KONCEPCIJA KOD JUNICA	0.7/77
CCR	KONCEPCIJA KOD KRAVA	0.1/84

PLODNOST BIKA

SCR	FERTILNOST BIKA	1.4/78
------------	-----------------	--------

OKVIR	NISKO	2.03	VISOKO
SNAGA	SLABO	0.28	JAKO
DUBINA TELA	PLITKO	0.61	DUBOKO
MLEČNI KARAKTER	GRUBO	1.89	OŠTRO
UGAO KARLICE	PODIŽUĆI	0.62	OBORENE
ŠIRINA KARLICE	USKO	-0.71	ŠIROKO
ZADNJE NOGE SA STRANE	STRMO	-0.08	SABLJASTO
ZADNJE NOG OTPOZADI	X STAV	1.03	PARALELNO
UGAO PAPAKA	MALO	1.86	VELIKO
OCENA NOGU I PAPAKA	SLABO	1.46	JAKO
PREDNJE VIME	LABAVO	2.68	SNAŽNO
VISINA ZADNJEG VIMENA	NISKO	3.48	VISOKO
ŠIRINA ZADNJEG VIMENA	USKO	3.20	ŠIROKO
SUSPENZORNI LIGAMENT	SLABO	1.64	JAKO
DUBINA VIMENA	PLITKO	2.22	DUBOKO
POLOŽAJ PREDNIH SISA	ŠIROKO	0.64	USKO
POLOŽAJ ZADNIH SISA	ŠIROKO	0.49	USKO
DUŽINA SISA	KRATKO	-0.74	DUGAČKO

ZDRAVLJE

MAS	UPALA MLEČNE ŽLEZDE	106/63
LAM	HROMOST	96/61
RP	ZAOSTAJANJE POSTELJICE	96/61
K	KETOZA	100/59
MET	UPALA MATERICE	98/60
DA	DISLOKACIJA SIRIŠTA	102/60
MF	MLEČNA GROZNICA	
CR	DISANJE TELADI	98/54
CSC		99/49
CLIV	ODRŽIVOST TELADI	99/58

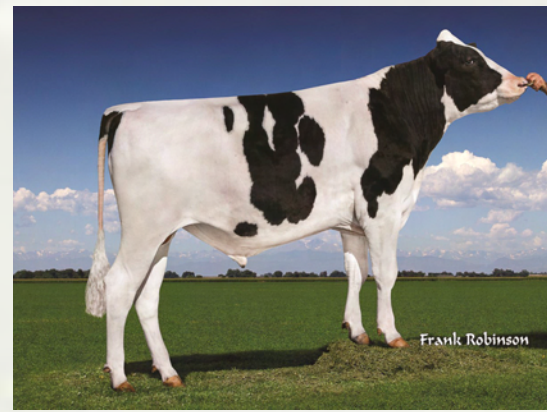
7H012322 CLEAR ECHO **DELFINO** 110**DONATELLO x GERARD x OFFROAD**Proizvodnja kćerki: 12.679kg - 3,8%mm - 490kg mm - 3,2%pt - 402kg pt
Vime, Noge, Zdravlje, Proizvodni vek, Somatske ćelije

TPI	Ukupni indeks bika	2443
NM\$	Indeks "\$" profita	570
CM\$	Indeks "\$" profita u siru	600
FE	Indeks konverzije hrane	102
DWP\$	Indeks "W" profita	539
WT\$	Indeks zdravlja	11
CV\$		-40
Gen test	TR, TP, TD, TV, TL, TY	
HB broj		
ID broj	HOUSA000071974306	

PROIZVODNJA

MLEKO	975
PROTEINI (lb)	29
PROTEINI (%)	0,04
MLEČNA MAST (kg)	31
MLEČNA MAST (%)	0,04
POUZDANOST PROIZVODNJA	98%
KĆERI / STADA	594/140

TIP

TIP	1.68
VIME	2.83
NOGE I PAPCI	1.86
TELESNA FORMA	-1.29
MLEČNI KARAKTER	0.36
POUZDANOST TIP	95%
KĆERI / STADA	165/65

FITNES

SCE	TEŠKA TELJENJA PO OCU	6.1/99
DC	TEŠKA TELJENJA KĆERKI	4.3/90
GL	DUŽINA GRAVIDITETA	-1.3/99
SSB	MRTVOROĐENOST PO OCU	5.9/97
DSB	MRTVOROĐENOST KĆERKI	5.1/89
PL	PROIZVODNI VEK	5.1/86
LIV	ODRŽIVOST	1.7/69
SCS	SOMATSKE ĆELIJE	2.68/95
MS	BRZINA MUŽE	102/73

Clear Echo Delfino potomak bika Mr OCD Robust Donatello u liniji bika Fustead Emory Blitz-a a po majci od lehendarnog O Bee Manfred Justice-a sa sobom donosi dobru proizvodnju mleka sa pozitivne obe komponente. Donosi i nešto izraženije kompozitne indekse za tip, vime, noge i papke što je praćeno visokim ocenama za ove linearne osobine tipa. To se posebno odnosi na osobine zadnjeg vimena pa se može koristiti i kao korektor ovih osobina. Donosi i dobre osobine fitnesa i plodnosti pa se preporučuje za kreiranje plodnog i dugovećnog potomstva. Može da se koristi u programu osemenjavanja junica. Dostupno je konvencionalno seme od ovog bika.

PLODNOST KĆERI

FI	INDEKS PLODNOSTI	0.7
DPR	PLODNOST KOD KĆERI	-0.1/88
HCR	KONCEPCIJA KOD JUNICA	2.4/89
CCR	KONCEPCIJA KOD KRAVA	0.3/87

PLODNOST BIKA

SCR	FERTILNOST BIKA	0.3/98
------------	-----------------	--------

OKVIR	NISKO	0.29	VISOKO
SNAGA	SLABO	0.93	JAKO
DUBINA TELA	PLITKO	-0.54	DUBOKO
MLEČNI KARAKTER	GRUBO	1.56	OŠTRO
UGAO KARLICE	PODIŽUĆI	0.50	OBORENE
ŠIRINA KARLICE	USKO	-0.24	ŠIROKO
ZADNJE NOGE SA STRANE	STRMO	-0.91	SABLJASTO
ZADNJE NOG OTPOZADI	X STAV	2.08	PARALELNO
UGAO PAPAKA	MALO	1.52	VELIKO
OCENA NOGU I PAPAKA	SLABO	1.67	JAKO
PREDNJE VIME	LABAVO	2.16	SNAŽNO
VISINA ZADNJEG VIMENA	NISKO	3.92	VISOKO
ŠIRINA ZADNJEG VIMENA	USKO	3.61	ŠIROKO
SUSPENZORNI LIGAMENT	SLABO	1.53	JAKO
DUBINA VIMENA	PLITKO	2.04	DUBOKO
POLOŽAJ PREDNJIH SISA	ŠIROKO	0.98	USKO
POLOŽAJ ZADNJIH SISA	ŠIROKO	1.17	USKO
DUŽINA SISA	KRATKO	-0.51	DUGAČKO

ZDRAVLJE

MAS	UPALA MLEČNE ŽLEZDE	103/60
LAM	HROMOST	92/58
RP	ZAOSTAJANJE POSTELJICE	95/57
K	KETOZA	112/56
MET	UPALA MATERICE	96/57
DA	DISLOKACIJA SIRIŠTA	105/57
MF	MLEČNA GROZNICA	
CR	DISANJE TELADI	91/64
CSC		109/72
CLIV	ODRŽIVOST TELADI	93/68

14H07288 RUG DOG **COMAN****EPIC x OBSERVER x GOLDWYN**

Proizvodnja kćerki: 13.547kg - 3,6%mm - 488kg mm - 3,2%pt - 421kg pt

Tip, Vime, Karlica

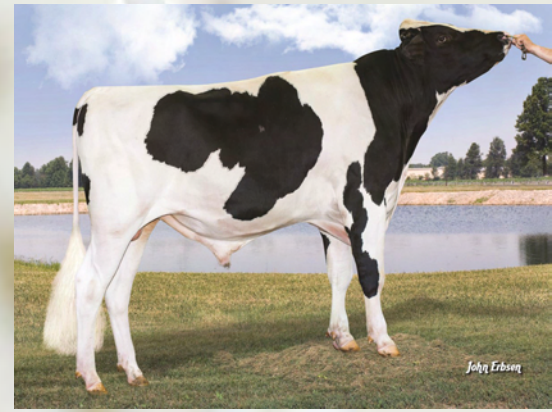

TPI	Ukupni indeks bika	2179
NM\$	Indeks "\$" profita	336
CM\$	Indeks "\$" profita u siru	358
FE	Indeks konverzije hrane	54
DWP\$	Indeks "W" profita	479
WT\$	Indeks zdravlja	154
CV\$		-58
Gen test	TR, TP, TV, TL, TY	
HB broj		
ID broj		H0840003009569536

PROIZVODNJA		TIP		FITNES	
MLEKO	1113	TIP	2.11	SCF	TEŠKA TELJENJA PO OCUCI 8.2/92
PROTEINI (lb)	41	VIME	1.45	DC	TEŠKA TELJENJA KĆERKI 7.5/79
PROTEINI (%)	0,03	NOGE I PAPCI	0.42	GL	DUŽINA GRAVIDITETA -1.4/97
MLEČNA MAST (kg)	14	TELESNA FORMA	1.83	SSB	MRTVOROĐENOST PO OCUCI 7.8/80
MLEČNA MAST (%)	-0,10	MLEČNI KARAKTER	2.11	DSB	MRTVOROĐENOST KĆERKI 9.3/74
POUZDANOST PROIZVODNJA	94%	POUZDANOST TIP	92%	PL	PROIZVODNI VEK 3.7/84
KĆERI / STADA	1.605/514	KĆERI / STADA	950/349	LIV	ODRŽIVOST 1.3/71
				SCS	SOMATSKE ČELIJE 2.56/92
				MS	BRZINA MUŽE 103/89

Rugg Dog Coman je potomak *Genervation Epic-a* u liniji bika *Walkaway Chief Mark-a* a po majci od *De Su Observer-a*. Sa sobom donosi dobru proizvodnju mleka i pozitivnu komponentu za protein. Ima nešto izraženije kompozitne indekse za tip, telesnu formu i mlečni karakter što je praćeno sa višim ocenama linearnih osobina vimena i tipa. Od oca je nasledio dobre osobine plodnosti, niske somatske ćelije i dobar proizvodni vek što je značajno za kreiranje dugovečnog i plodnog stada. Zbog više vrednosti težine teljenja preporučuje se u programu osemenjavanja krava. Dostupno je konvencionalno seme od ovog bika.

PLODNOST KĆERI		
FI	INDEKS PLODNOSTI	0.9
DPR	PLODNOST KOD KĆERI	0.7/85
HCR	KONCEPCIJA KOD JUNICA	0.9/69
CCR	KONCEPCIJA KOD KRAVA	1.6/82

PLODNOST BIKA		
SCR	FERTILNOST BIKA	

OKVIR	NISKO	1.45	VISOKO
SNAGA	SLABO	1.60	JAKO
DUBINA TELA	PLITKO	1.96	DUBOKO
MLEČNI KARAKTER	GRUBO	1.71	OŠTRO
UGAO KARLICE	PODIŽUĆI	-1.86	OBORENE
ŠIRINA KARLICE	USKO	1.93	ŠIROKO
ZADNJE NOGE SA STRANE	STRMO	1.41	SABLJASTO
ZADNJE NOG OTPOZADI	X STAV	1.96	PARALELNO
UGAO PAPAKA	MALO	0.39	VELIKO
OCENA NOGU I PAPAKA	SLABO	1.35	JAKO
PREDNJE VIME	LABAVO	2.12	SNAŽNO
VISINA ZADNJEG VIMENA	NISKO	2.08	VISOKO
ŠIRINA ZADNJEG VIMENA	USKO	1.91	ŠIROKO
SUSPENZORNI LIGAMENT	SLABO	1.34	JAKO
DUBINA VIMENA	PLITKO	0.06	DUBOKO
POLOŽAJ PREDNJIH SISA	ŠIROKO	-0.25	USKO
POLOŽAJ ZADNJIH SISA	ŠIROKO	0.59	USKO
DUŽINA SISA	KRATKO	1.76	DUGAČKO

ZDRAVLJE		
MAS	UPALA MLEČNE ŽLEZDE	112/64
LAM	HROMOST	96/61
RP	ZAOSTAJANJE POSTELJICE	96/60
K	KETOZA	101/63
MET	UPALA MATERICE	100/58
DA	DISLOKACIJA SIRIŠTA	101/61
MF	MLEČNA GROZNICA	
CR	DISANJE TELADI	94/57
CSC		96/45
CLIV	ODRŽIVOST TELADI	103/46

515H000245 DG **SANTORO RED****DEBUTANT RED x SNOWMAN**

Okvir, Mlečni karakter



TPI	Ukupni indeks bika	2126
NM\$	Indeks "\$" profita	402
CM\$	Indeks "\$" profita u siru	388
FE	Indeks konverzije hrane	98
DWP\$	Indeks "W" profita	98
WT\$	Indeks zdravlja	11
CV\$		-40
Gen test		TY
HB broj		HB-2479
ID broj		DEU000538307182

PROIZVODNJA

MLEKO	1362
PROTEINI (lb)	+43
PROTEINI (%)	+0.01
MLEČNA MAST (kg)	+33
MLEČNA MAST (%)	-0.06
POUZDANOST PROIZVODNJA	75%
KĆERI / STADA	0/0

TIP

TIP	0.33
VIME	1.37
NOGE i PAPCI	0.80
TELESNA FORMA	0.45
MLEČNI KARAKTER	1.80
POUZDANOST TIP	75%
KĆERI / STADA	0/0

FITNES

SCE	TEŠKA TELJENJA PO OCU	7.6/65
DC	TEŠKA TELJENJA KĆERKI	6.6/57
GL	DUŽINA GRAVIDITETA	
SSB	MRTVOROĐENOST PO OCU	7.4/65
DSB	MRTVOROĐENOST KĆERKI	6.7/65
PL	PROIZVODNI VEK	2.8/65
LIV	ODRŽIVOST	
SCS	SOMATSKE ČELIJE	2.82/95
MS	BRZINA MUŽE	

DG Santoro Red je u vrhu najbolje rangiranih GTPI crvenih bikova. Ono što je interesantno za ovog bika je da u svom pedigree nema dosta korišćene crvene linije što ga čini vrlo privlačnim za farmere jer je populacija crvenog holštajna jako "uska", Izuzetan je u mleku +1362 sa pozitivnom komponentom za protein. Izbalansiran je bik sa uravnoteženim linearnim ocenama za tip. Ima odlične osobine zdravlja čime još više privlači pažnju na sebe. Može se koristiti u program osemenjavanja junica.

PLODNOST KĆERI

FI	INDEKS PLODNOSTI	0.30
DPR	PLODNOST KOD KĆERI	+0.3
HCR	KONCEPCIJA KOD JUNICA	0.5/56
CCR	KONCEPCIJA KOD KRAVA	0.5/90

PLODNOST BIKA

SCR	FERTILNOST BIKA	0.8/86
------------	-----------------	--------

OKVIR	NISKO	2.57	VISOKO
SNAGA	SLABO	1.90	JAKO
DUBINA TELA	PLITKO	1.71	DUBOKO
MLEČNI KARAKTER	GRUBO	1.32	OŠTRO
UGAO KARLICE	PODIŽUĆI	2.06	OBORENE
ŠIRINA KARLICE	USKO	2.11	ŠIROKO
ZADNJE NOGE SA STRANE	STRMO	1.33	SABLJASTO
ZADNJE NOG OTOPOZADI	X STAV	0.62	PARALELNO
UGAO PAPAKA	MALO	0.71	VELIKO
OCENA NOGU I PAPAKA	SLABO	0.98	JAKO
PREDNJE VIME	LABAVO	2.54	SNAŽNO
VISINA ZADNJEG VIMENA	NISKO	2.16	VISOKO
ŠIRINA ZADNJEG VIMENA	USKO	1.99	ŠIROKO
SUSPENZORNI LIGAMENT	SLABO	0.81	JAKO
DUBINA VIMENA	PLITKO	2.12	DUBOKO
POLOŽAJ PREDNJIH SISA	ŠIROKO	1.05	USKO
POLOŽAJ ZADNJIH SISA	ŠIROKO	0.38	USKO
DUŽINA SISA	KRATKO	-0.82	DUGAČKO

ZDRAVLJE

MAS	UPALA MLEČNE ŽLEZDE
LAM	HROMOST
RP	ZAOSTAJANJE POSTELJICE
K	KETOZA
MET	UPALA MATERICE
DA	DISLOKACIJA SIRIŠTA
MF	MLEČNA GROZNICA
CR	DISANJE TELADI
CSC	
CLIV	ODRŽIVOST TELADI

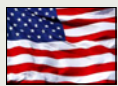
7HO114975 KENMORE **RUDOLPH RED****DURABLE x SHOTTLE x GOLDWYN**

Proizvodnja kćerki: 12.301kg - 3,6%mm - 436kg mm - 3,0%pt - 364kg pt

Vime, Noge



John Ersson



Frank Robinson

TPI	Ukupni indeks bika	2027
NM\$	Indeks "\$" profita	402
CM\$	Indeks "\$" profita u siru	388
FE	Indeks konverzije hrane	92
DWPS\$	Indeks "W" profita	98
WT\$	Indeks zdravlja	11
CV\$		-40
Gen test	TR, TP, TD, TV, TL, TY	
HB broj		HB-2502
ID broj		USA000141028246

PROIZVODNJA

MLEKO	945
PROTEINI (lb)	19
PROTEINI (%)	-0,04
MLEČNA MAST (kg)	22
MLEČNA MAST (%)	-0,05
POUZDANOST PROIZVODNJA	99%
KĆERI / STADA	1.874/380

TIP

TIP	1.15
VIME	1.21
NOGE i PAPCI	1.54
TELESNA FORMA	1.52
MLEČNI KARAKTER	0.16
POUZDANOST TIP	98%
KĆERI / STADA	965/270

FITNES

SCE	TEŠKA TELJENJA PO OCU	7.4/65
DC	TEŠKA TELJENJA KĆERKI	5.6/57
GL	DUŽINA GRAVIDITETA	-0,2/99
SSB	MRTVOROĐENOST PO OCU	7.1/65
DSB	MRTVOROĐENOST KĆERKI	6.0/56
PL	PROIZVODNI VEK	0.9/86
LIV	ODRŽIVOST	-1.1/69
SCS	SOMATSKE ČELIJE	2.82/95
MS	BRZINA MUŽE	101/73

Kenmore Rudolph Red se nalazi u liniji bika September Storm-a i Hanover Hill Sturbuck-a, a po majci u liniji bika Picston Shottl-a. Sa sobom donosi dobru proizvodnju mleka sa pozitivnim kompozitnim indeksima. Niske somatske ćelije mala mrtvorodenost i pozitivni proizvodni vek obećavaju plodno i dugovečno potomstvo. Može da se koristi u programu osemenjavanja kod junica.

PLODNOST KĆERI

FI	INDEKS PLODNOSTI	0.50
DPR	PLODNOST KOD KĆERI	0.1
HCR	KONCEPCIJA KOD JUNICA	0.7/56
CCR	KONCEPCIJA KOD KRAVA	0.6/90

PLODNOST BIKA

SCR	FERTILNOST BIKA	0.8/86
------------	-----------------	--------

OKVIR	NISKO	1.05	VISOKO
SNAGA	SLABO	1.20	JAKO
DUBINA TELA	PLITKO	0.50	DUBOKO
MLEČNI KARAKTER	GRUBO	-0.50	OŠTRO
UGAO KARLICE	PODIŽUĆI	-0.17	OBORENE
ŠIRINA KARLICE	USKO	0.80	ŠIROKO
ZADNJE NOGE SA STRANE	STRMO	-0.30	SABLJASTO
ZADNJE NOG OTPOZADI	X STAV	1.55	PARALELNO
UGAO PAPAKA	MALO	1.42	VELIKO
OCENA NOGU I PAPAKA	SLABO	1.42	JAKO
PREDNJE VIME	LABAVO	1.65	SNAŽNO
VISINA ZADNJEG VIMENA	NISKO	1.52	VISOKO
ŠIRINA ZADNJEG VIMENA	USKO	0.64	ŠIROKO
SUSPENZORNI LIGAMENT	SLABO	1.25	JAKO
DUBINA VIMENA	PLITKO	0.79	DUBOKO
POLOŽAJ PREDNJIH SISA	ŠIROKO	1.04	USKO
POLOŽAJ ZADNJIH SISA	ŠIROKO	0.17	USKO
DUŽINA SISA	KRATKO	1.12	DUGAČKO

ZDRAVLJE

MAS	UPALA MLEČNE ŽLEZDE	103/60
LAM	HROMOST	92/58
RP	ZAOSTAJANJE POSTELJICE	95/57
K	KETOZA	112/56
MET	UPALA MATERICE	96/57
DA	DISLOKACIJA SIRIŠTA	105/57
MF	MLEČNA GROZNICA	
CR	DISANJE TELADI	91/64
CSC		109/72
CLIV	ODRŽIVOST TELADI	93/68



250HO11594 CREST VIEW-ACRES SOLO

ROBUST x PLANET x POTTER

Proizvodnja kćerki: 13.690kg - 3,7%mm - 508kg mm - 3,1%pt - 423kg pt

Plodnost, Proizvodni vek



TPI	Ukupni indeks bika	2008
NM\$	Indeks "\$" profita	587
CM\$	Indeks "\$" profita u siru	119
FE	Indeks konverzije hrane	93
DWP\$	Indeks "W" profita	407
WT\$	Indeks zdravlja	-28
CV\$		-33
Gen test	TR, TP, TV, TL, TY	
HB broj		HB-2500
ID broj		HOUSA000069966958

PROIZVODNJA

MLEKO	967
PROTEINI (lb)	42
PROTEINI (%)	+0,05
MLEČNA MAST (kg)	55
MLEČNA MAST (%)	0,01
POUZDANOST PROIZVODNJA	98%
KĆERI / STADA	423/263

TIP

TIP	0.47
VIME	0.59
NOGE i PAPCI	0.29
TELESNA FORMA	-0.44
MLEČNI KARAKTER	0.04
POUZDANOST TIP	98%
KĆERI / STADA	112/78

FITNES

SCE	TEŠKA TELJENJA PO OCU	7.7/95
DC	TEŠKA TELJENJA KĆERKI	5.2/83
GL	DUŽINA GRAVIDITETA	-1.9/89
SSB	MRTVOROĐENOST PO OCU	7.1/87
DSB	MRTVOROĐENOST KĆERKI	4.2/65
PL	PROIZVODNI VEK	5.9/82
LIV	ODRŽIVOST	4.20/65
SCS	SOMATSKE ČELIJE	2.93/89
MS	BRZINA MUŽE	101/88

Crest View Acres SOLO, potomak bika Roylane Socra Robust-a, je bik koji ima uravnotežen linearni profil, dobru proizvodnju i pozitivne komponente za mlečnu mast i protein. Odlikuju ga dobre osobine zdravlja i plodnosti pa može da se koristiti za poboljšanje ovih osobina u stadu. Zbog nižeg indeksa težine teljenja može se koristiti za osemenjavanje telesno zrelih junica.

PLODNOST KĆERI

FI	INDEKS PLODNOSTI	1.8
DPR	PLODNOST KOD KĆERI	1.4/84
HCR	KONCEPCIJA KOD JUNICA	2.1/76
CCR	KONCEPCIJA KOD KRAVA	3.1/83

PLODNOST BIKA

SCR FERTILNOST BIKA

ZDRAVLJE

MAS	UPALA MLEČNE ŽLEZDE	106
LAM	HROMOST	106
RP	ZAOSTAJANJE POSTELJICE	96
K	KETOZA	102
MET	UPALA MATERICE	101
DA	DISLOKACIJA SIRIŠTA	95
MF	MLEČNA GROZNICA	99
CR	DISANJE TELADI	
CSC		
CLIV	ODRŽIVOST TELADI	

OKVIR	NISKO	█	-0.47	VISOKO
SNAGA	SLABO	█	-0.50	JAKO
DUBINA TELA	PLITKO	█	-0.54	DUBOKO
MLEČNI KARAKTER	GRUBO	█	0.26	OŠTRO
UGAO KARLICE	PODIŽUĆI	█	0.63	OBORENE
ŠIRINA KARLICE	USKO	█	-1.20	ŠIROKO
ZADNJE NOGE SA STRANE	STRMO	█	1.10	SABLJASTO
ZADNJE NOG OTPOZADI	X STAV	█	-0.35	PARALELNO
UGAO PAPAKA	MALO	█	-0.10	VELIKO
OCENA NOGU I PAPAKA	SLABO	█	0.36	JAKO
PREDNJE VIME	LABAVO	█	0.32	SNAŽNO
VISINA ZADNJEG VIMENA	NISKO	█	0.29	VISOKO
ŠIRINA ZADNJEG VIMENA	USKO	█	1.10	ŠIROKO
SUSPENZORNI LIGAMENT	SLABO	█	-0.21	JAKO
DUBINA VIMENA	PLITKO	█	1.47	DUBOKO
POLOŽAJ PREDNJIH SISA	ŠIROKO	█	1.55	USKO
POLOŽAJ ZADNJIH SISA	ŠIROKO	█	0.75	USKO
DUŽINA SISA	KRATKO	█	-1.97	DUGAČKO

H O L Š T A J N K R

ABC REFLECTI

PAWNEE FARM

S-W-D VALIANT



MILU BETTY IVANHOE CHIEF

CAL CLARK BOARD CHAIRMAN

TO MAR BLACKSTAR



SINGING BROOK BENCHMARK

VEAVERLINE BENCH EDDIE

SILLMARILLION CASIMIR EDIE



JENNY LOU MRSHL TOYSTORY

DUDOC TOUBIB

PINE TREE RELIEF P

RI VAL RE RAGER RED



END ROAD BLACKSTAR MAGIC

ROSE BAUM TABOO

ENSENADA TABOO PLANET



MJR BLACKSTAR EMORY

FOUR-OF-A KIND ELAND

ENGLAND SCHILL DN 171A



SANDY VALLEY FORBIDDEN



LADYS MANO SHAMROCK



DE SU ROLAN



DE SU 521 BOOKEM



CEDAR HAVEN KID



DE SU OBSERVER



VELVET VIEW KJ SOCRATES

ROYLANE SOCRA ROBUST

DE SU SMK DOLLARS 1309



WARGO ACRESS MERRITT

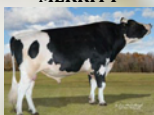

DE SU BKM McCUTCHEN



S-S-1 BOOKEM MORGAN

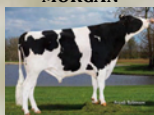

RONELEE SSI DADDY

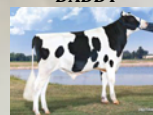

ZBW OBSERVER LENNON

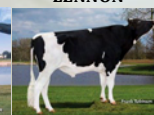

MR OCD ROBUST DONATELLO



CREST VIEW ACRES SOLO



MORNINGVIEW MCC KINGBOY



KERNDTWAY KINGPIN



OCD McCUTCHEN DAREDEVIL



SIEMERS McCUTCH KIAN



CLEAR ECHO DELFINO 110



WEB VUE SPARK



V N E L I N I J E

ON SOVEREIGN

ARLINDA CHIEF

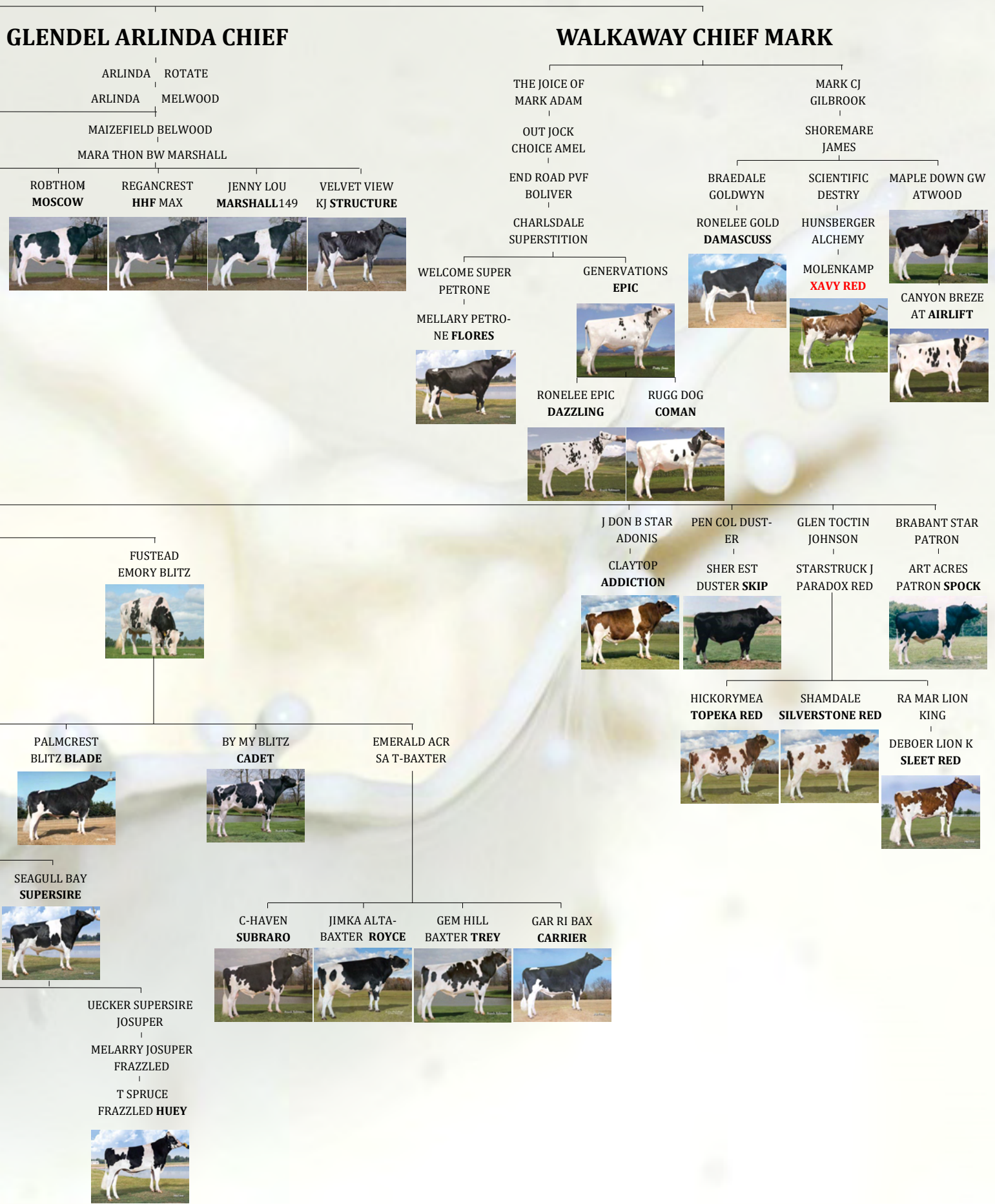

HOLŠTAJN KR WISCONSINE ADM ROUND OAK RAG

ROCKALI SON OF BOVA

HANOVER HILL STURBUCK

OSDEL ENDEAVOR BOVA CUBY

HA HO CUBBY MANFRED

O BEE
MANFRED



KEYSTONE
POTTER



FLEVO GENETICS
SNOWMAN



BOMAZ OMAN
KRAMER



ALL RIEHL
PAXTON



LONG LANGS
OMAN OMAN

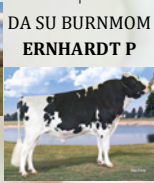

DA SU BURNMOM
ERNHARDT P

SSI SNOWMAN
MAYFLOWER



GOLDN OAKS
ARBELL



250
BESNE BUCK
JOCKO
BESN
APPLOUSE
JET STREAM



DUREGAL ASTRE
STURBUCK
STBVQ RU-
BENS
DUDOC
BACULUM RED
AGGRAVATION
LAWN BOY P RED

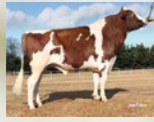

MADAWASKA AEROSTAR
STARTMORE RUDOLPH
DE MAT RUDOLPH TEAMSTER
KING RANSOM T
DOMINGO



MAUGHLIN STORM
PURSUIT
SEPTEMBER STORM

GRANDUC
TRIBUTE
RIDLE SIDE
REXFORD RED



REGANCREST
BE MORGAN



PICSTON
SHOTTLE

RPNELEE SS
DURABLE
KENMORE
RUDOLPH RED



SCIENTIFIC SS
DEUCE RC



MORRIL TALENT
CAPTAIN RED

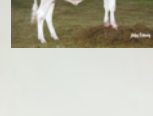

RI VAL RE
SHOTTLE EVAN



REGANCREST
SHOTTLE ILIAD



VNE LINIJE IRAL BURKE LAD APPLE ELEVATION

SWEET HAVEN TRADITION

ROTHROCK TRADITION LEADMAN

SHEN VAL NV
LM FORMATION

OPSAI
FINLEY

JOHANNSON BW
TAI **TASKER**

EXRANCO
SIKKEMA LEAD

BO IRISH RJ
LEAD **READY**

WILLOW MARSH
CC **GABOR**



BIS MAY TRADITION CLEITUS

NORRILEAKE CLEITUS LUKE

LEXVOLD LUKE
HERSHEL

DIXIE LEE AA-
RON

SANDY VALLEY
BOLTON

CANYON
BREEZE **ARTIC**

EVER GREEN
VIEW **ELCON**

COYNE FARMS
DORCY

JENNITON
BOLTON **RAY**

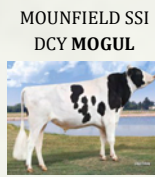

MOUNFIELD SSI
DCY **MOGUL**

LE O LA **MOGUL**
GAMBLER



ZIMMERVIEW
MOGUL **DJANGO**



BACON HILL
MONTROSS



BACON HILL
MODESTY



WOODCREST
MOGUL **YODER**



SSI MONTROSS
JEDI



COOKIECUTTER
HUMBLINKIND



SSI JEDI
JABARI



RONNYBROOK PRELUDE

CAROL PRELUDE MTOTO

MANAGER

MAINSTREAM
MT **MAVEN**

G TOCTIN SM
COLE

RILEYS
MANAGER 623



GLEN TOCTIN
COLE **ACE RED**



SURE VIEW
ARISOTLE **RED**



NAWS SHTL
FULTON



H O L Š T A J N K R V N E L I N I J E
W I S C O N S I N E A D M I R A L B U R K E L A D
W H I T T I E R F A R M S N E D B O Y

SINGING BROOK N-B MASCOT

MACY L MASCOT
JEFF

MOROWILLE
MASCOT BROOK

JIMTOWN NITA
NELSON

W H I T T I E R F A R M S
C O N S T R U C T



H O L Š T A J N K R V N E L I N I J E
O S B O R N D A L E I V A N H O E
P E N S T A T E I V A N H O E S T A R

C A R L I N M I V A N H O E

EMPRISE BELL ELTON

REGANCREST ELTON
DURHAM

NUNESDALE KISMET
ELATION

WALHOWDOWN
ELTON BLAZE

MESLAND
DUPLEX

OCEAN VIEW
ZENITH

HRAF ACRES ELATION
SANA

HYCKORIMEA
TOTAL P RED





INDEKS ZA MLEČNOST	124
INDEKS ZA TOVNOŠT	114
INDEKS ZA FITNES	120
GENETSKE ANOMALIJE	NEMA
HB BROJ	
ID BROJ	DE 09 47424346
LINIJA PO OCU	HUCH "H"
Podaci: Bayerische Landesanstalt für Landwirtschaft 07/2018	



Bik **HURLY** je kombinacija "H" linije po ocu i "S" linije po majci. Ima visoke vednosti za ukupni odgajivački indeks (141) i indeks mlečnosti (124). Sa sobom donosi visoki prinos mleka +1198 kg i , što je neuobičajeno dobru mesnatost i prirast. Ovo ga čini pravim izborom za proizvošače koji traže goveda dvojnih osobina. Donosi potomke zdravih vimena i dugovečnosti kao i sa dobrom perzistencijom mleka. Preporučuje se u programu osemenjavanja junica .

PEDIGRE

HULKOR DE 09 39373401	HULOCK DE 09 32878499 KORALLE	HUCKI DE 09 10789350 ROMEL DE 09 11043667	HUCKARD DE 09 10548190 ROMEN DE 09 12971290	HUCH DE 09 28454486
AFRA	SEGO DE 09 39336683 AMANDA	SAFIR DE 09 31055961 HIPPO DE 09 12392042	SAMURAI DE 09 13892370 HODACH DE 09 11331078	STEG DE 09 14240004

PROIZVODNJA	100 dana	1.lak	2.lak	3.lak	4.lak	MW 124
MLEKO (kg)	2885	7713				+1198
MLEČNA MAST (%)	3,78	4,03				-0,23
MLEČNA MAST (kg)		312				+30
PROTEIN (%)	3,12	3,44				-0,03
PROTEIN (kg)		268				+39
KĆERI	101	33				

TOVNOŠT	Dnevni prirast	Mesnatost	Trgovačka klasa	FW 114
	110	117	105	

FITNES/ Fitness	FIT 120	OKVIR		105
DUGOVEČNOST	117	MIŠIČAVOST		107
PERZISTENCIJA	113	FUNDAMENT		107
MUZNOST	83	VIME		110
ZDRAVLJE VIMENA	114	VISINA KRSTA		104
PLODNOST KĆERI	112	DUŽINA LEĐA		107
LAKOĆA TELJENJA PO OCU	122	ŠIRINA KARLICE		104
MRTVOROĐENOST PO OCU	113	DUBINA TRUPA		110
SOMATSKE ČELIJE	112	NAGIB LEĐA		83
OPLODNJA	0%	SKOČNI ZGLOB		91
LAKOĆA TELJENJA PO MAJCI	100	SKOČNI ZGLOB SA STRANE		98
MASTITIS	110	KIČICE		104
MLEČNI ŠEĆER	108	UGAO PAPAKA		111
CISTE	105	DUŽINA PREDNJEG VIMENA		115
MLEČNA GROZNICA	112	UGAO VIMENA SPREDA		101
Boja tela	Raspored pigmenta	UGAO VIMENA OTPOZADI		108
Tamno crvena 37%	Fleke 61%	CENTRALNI LIGAMENT		98
Crvena 27%	Jednobojno 33%	DUBINA VIMENA		103
Tamno žuta 18%	Šareno 5%	DUŽINA SISA		107
Pigmentirana glava		DEBLJINA SISA		102
Jednostrano 38%	Obostrano 11%	POLOŽAJ PREDNJIH SISA		114
		POLOŽAJ ZADNJIH SISA		102
		ČISTOĆA VIMENA		105



INDEKS ZA MLEČNOST	113
INDEKS ZA TOVNOŠĆ	105
INDEKS ZA FITNES	119
GENETSKE ANOMALIJE	NEMA
HB BROJ	HB-2236
ID BROJ	DE 09 43304203
LINIJA PO OCU	MORELLO "M"
Podaci: Bayerische Landesanstalt für Landwirtschaft 07/2018	



Bik **MANIGO** je kombinacija "M" linije po ocu i "G" linije po majci. Vrhunski progeno testiran bik i bikovski otac sa ukupnom oplemenjivačkom vrednosti (130) i indeksom mlečnosti (113). Dobar je u mleku +599 kg. Dobrih osobina fitnesa. Potomci su dugovečna grla, niskih somatskih ćelija sa malom mrtvorodenošću, dobrom perzistencijom i nešto sporijom muznošću. Kćerke su krupna i jaka grla, dobrih nogu i vimena. Nije nosilac nijednog genetskog defekta.

PEDIGRE

MANDELA DE 09 35684041	MALEFIZ DE 09 15079575 SEEROSE	GS MALF AT 040.568.233 HODACH DE 09 11331078	MORELLO AT 842.871.443 HODSCHA DE 08 04179455
NITTI	GEBER DE 09 30995087 NOPSI	GEBAL DE 09 10794565 REGIO DE 09 18174246	GEHA DE 09 16835898 RENGER DE 09 15732780 GERBER DE 09 21110227

PROIZVODNJA	100 dana	1.lak	2.lak	3.lak	4.lak	MW 113
MLEKO (kg)		6997	7739	8061		+599
MLEČNA MAST (%)		4.16	4.16	4.15		-0,17
MLEČNA MAST (kg)		291	322	335		+11
PROTEIN (%)		3.51	3.60	3.59		+0,05
PROTEIN (kg)		246	279	289		+25
KĆERI		1494	234	37		

TOVNOŠĆ	Dnevni prirast	Mesnatost	Trgovačka klasa	FW 105
	105	104	105	

FITNES/ Fitness	FIT 119	OKVIR	100
DUGOVEČNOST	113	MIŠIČAVOST	105
PERZISTENCIJA	107	FUNDAMENT	135
MUZNOŠĆ	88	VIME	113
ZDRAVLJE VIMENA	127	VISINA KRSTA	100
PLODNOST KĆERI	105	DUŽINA LEĐA	95
LAKOĆA TELJENJA PO OCU	120	ŠIRINA KARLICE	103
MRTVOROĐENOST PO OCU	124	DUBINA TRUPA	110
SOMATSKE ĆELIJE	131	NAGIB LEĐA	89
OPLODNJA	0%	SKOČNI ZGLOB	115
LAKOĆA TELJENJA PO MAJCI	104	SKOČNI ZGLOB SA STRANE	124
MASTITIS	105	KIČICE	120
MLEČNI ŠEĆER	103	UGAO PAPAKA	125
CISTE	107	DUŽINA PREDNJEG VIMENA	116
MLEČNA GROZNICA	107	UGAO VIMENA SPREDA	115
Boja tela	Raspored pigmenta	UGAO VIMENA OTPOZADI	84
Tamno crvena 38%	Fleke 60%	CENTRALNI LIGAMENT	102
Crvena 36%	Jednobožno 32%	DUBINA VIMENA	99
Tamno žuta 23%	Šareno 7%	DUŽINA SISA	92
	Puno bela	DEBLJINA SISA	96
Pigmentirana glava		POLOŽAJ PREDNJIH SISA	110
Jednostrano 17%	Obostrano 15%	POLOŽAJ ZADNJIH SISA	104
		ČISTOĆA VIMENA	104



ROYAL*TA



OPLEMENJIVAČKA VREDNOST

GZW 133

INDEKS ZA MLEČNOST	115
INDEKS ZA TOVNOST	115
INDEKS ZA FITNES	116
GENETSKE ANOMALIJE	FH4
HB BROJ	HB-2448
ID BROJ	DE 09 46221893
LINIJA PO OCU	ROMEN "R"
Podaci: Bayerische Landesanstalt für Landwirtschaft 07/2018	



Bik **ROYAL*TA** je kombinacija "R" linije po ocu i "I" linije po majci. Progeni je testiran bik i ima odličnu ukupnu oplemenjivačku vrednost (133). Dobar je u mleku, +875 kg a preporučuje se i svojim dobrim tovnim osobinama pa je koristan za proizvođače koji traže telad dobrog prirasta i kvaliteta mesa. Donosi dugovečna grla, niskih somatskih ćelija i dobre muznosti. Nosilac je FH4 genetskog defekta. Daje jaku, robusnu i izdržljivu telad. Može da se koristi u programu osemenjavanja junica.

PEDIGRE

ROMARIO

AT 704.199.307

ROMEO

DE 09 32145613

HILDEGARD

ROMEN

DE 09 12971290

RESS

AT 348.995.433

ROM

DE 09 25978871

RENGER

DE 09 15732780

GREE WK

RESOLUT

DE 09 37694254

GRANULA

REMONT

DE 09 19879431

WEINOLD

DE 09 33663105

REPORT

DE 09 15732780

GS MALF

AT 040.568.233

RENNER

DE 09 28504510

PROIZVODNJA

	100 dana	1.lak	2.lak	3.lak	4.lak	MW 115
MLEKO (kg)	2803	7202	8359			+875
MLEČNA MAST (%)	3,87	4,00	3,97			-0,24
MLEČNA MAST (kg)	107	298	328			+16
PROTEIN (%)	3,16	3,46	3,50			-0,04
PROTEIN (kg)	86	258	276			+27
KĆERI	2465	1403	56			

TOVNOST

	Dnevni prirast	Mesnatost	Trgovačka klasa	FW 115
	120	111	107	

FITNES/ Fitnes

	FIT 116			
DUGOVEČNOST	110	OKVIR		100
PERZISTENCIJA	99	MIŠIČAVOST		94
MUZNOST	100	FUNDAMENT		99
ZDRAVLJE VIMENA	116	VIME		112
PLODNOST KĆERI	110	VISINA KRSTA		100
LAKOĆA TELJENJA PO OCU	109	DUŽINA LEĐA		103
MRTVOROĐENOST PO OCU	111	ŠIRINA KARLICE		96
SOMATSKE ĆELIJE	116	DUBINA TRUPA		92
OPLODNJA	0%	NAGIB LEĐA		101
LAKOĆA TELJENJA PO MAJCI	105	SKOČNI ZGLOB		95
MASTITIS	110	SKOČNI ZGLOB SA STRANE		103
MLEČNI ŠEĆER	107	KIČICE		105
CISTE	109	UGAO PAPAKA		120
MLEČNA GROZNICA	105	DUŽINA PREDNJEG VIMENA		103
Boja tela		UGAO VIMENA SPREDA		110
Tamno crvena	59%	UGAO VIMENA OTPOZADI		107
Crvena	20%	CENTRALNI LIGAMENT		103
Tamno žuta	17%	DUBINA VIMENA		95
Raspored pigmenta		DUŽINA SISA		106
Fleke	39%	DEBLJINA SISA		125
Jednobojno	30%	POLOŽAJ PREDNJIH SISA		101
Šareno	22%	POLOŽAJ ZADNJIH SISA		110
Puno bela	7%	ČISTOĆA VIMENA		104
Pigmentirana glava				
Jednostrano	22%			
Obostrano	22%			



INDEKS ZA MLEČNOST	123
INDEKS ZA TOVNOST	99
INDEKS ZA FITNES	97
GENETSKE ANOMALIJE	DW
HB BROJ	HB-2084
ID BROJ	DE 08 13516428
LINIJA PO OCU	HORROR "W"

Podaci: Bayerische Landesanstalt für Landwirtschaft 07/2017



Bik **WILLE** je kombinacija "W" linije po ocu i "O" linije po majci. Vrhunski progeno testiran bik, bikovski otac sa ukupnom oplemenjivačkom vrednosti (120) i indeksom mlečnosti (123). Izuzetan je u mleku, +959 kg. Potomci su dugovečna grla, niskih somatskih ćelija sa malom mrtvorodenošću, dobrom perzistencijom i dobre muznosti. Kćerke su krupna i jaka grla, dobrih nogu i vimena. Nosilac je DW genetskog defekta. Ima indeks za lakoću teljenja 100 što je granica za upotrebu kod juni-

PEDIGRE

WINNIPEG DE 09 34492505	WESPE DE 09 14861999 ESTELLA	HORWEIN DE 09 12851233 ROMEN DE 09 12971290	HORROR DE 08 09706945 ROM DE 09 25978871	HORNUNG DE 08 09094147 ROMULUS DE 09 29189864
LIESEL	HUMLANG DE 09 15040032 LEMONE	HUMBERG DE 09 15262687 HORRDER DE 08 03506211	HUSAR CH 712.561.054.263 HORROR DE 08 09706945	PEPPO DE 09 28283948 HORNUNG DE 08 09094147

PROIZVODNJA	100 dana	1.lak	2.lak	3.lak	4.lak	MW 123
MLEKO (kg)		7398	8053	8536		+959
MLEČNA MAST (%)		4.07	4.13	4.07		-0,17
MLEČNA MAST (kg)		283	331	363		+26
PROTEIN (%)		3.49	3.63	3.55		+0,05
PROTEIN (kg)		246	287	324		+38
KĆERI		20322	4747	103		

TOVNOST	Dnevni prirast	Mesnatost	Trgovačka klasa	FW 99
	105	94	101	

FITNES/ Fitnes	FIT 97	OKVIR		110
DUGOVEČNOST	96	MIŠIČAVOST		102
PERZISTENCIJA	111	FUNDAMENT		117
MUZNOST	118	VIME		110
ZDRAVLJE VIMENA	105	VISINA KRSTA		113
PLODNOST KĆERI	89	DUŽINA LEĐA		116
LAKOĆA TELJENJA PO OCU	100	ŠIRINA KARLICE		102
MRTVOROĐENOST PO OCU	101	DUBINA TRUPA		107
SOMATSKE ĆELIJE	107	NAGIB LEĐA		100
OPLODNJA	+1%	SKOČNI ZGLOB		107
LAKOĆA TELJENJA PO MAJCI	115	SKOČNI ZGLOB SA STRANE		105
MASTITIS	101	KIČICE		114
MLEČNI ŠEĆER	93	UGAO PAPAKA		111
CISTE	93	DUŽINA PREDNJEG VIMENA		94
MLEČNA GROZNICA	105	UGAO VIMENA SPREDA		114
		UGAO VIMENA OTPOZADI		101
Boja tela	Raspored pigmenta	CENTRALNI LIGAMENT		108
Tamno crvena 49%	Fleke 43%	DUBINA VIMENA		98
Crvena 31%	Jednobojno 28%	DUŽINA SISA		83
Tamno žuta 17%	Šareno 18%	DEBLJINA SISA		100
	Puno bela	POLOŽAJ PREDNJIH SISA		103
Pigmentirana glava		POLOŽAJ ZADNJIH SISA		104
Jednostrano 24%	Obostrano 18%	ČISTOĆA VIMENA		104

VAENOMENAL

OPLEMENJIVAČKA VREDNOST
GZW 124

INDEKS ZA MLEČNOST	115
INDEKS ZA TOVNOST	100
INDEKS ZA FITNES	119
GENETSKE ANOMALIJE	NEMA
HB BROJ	HB-2445
ID BROJ	DE 08 13516428
LINIJA PO OCU	RADI "V"
Podaci: Bayerische Landesanstalt für Landwirtschaft 07/2018	



Bik **VAENOMENAL** je kombinacija "V" linije po ocu i "H" linije po majci. Vrhunski genomski testiran bik, sa ukupnom oplemenjivačkom vrednosti (124) i indeksom fitnesa (119). Dobar je u mleku +415 kg i ima pozitivne obe komponente. Ono što njega krasi su odlične osobine fitnesa pa obećava dugovečno potomstvo niskih somatskih ćelija sa malom mrtvorodenošću, dobrom perzistencijom i zdravim vimenom. Obećava kćerke koje su krupna i jaka grla, dobrih nogu i fundamenta. Može da se koristi u programu osemenjavanja junica.

PEDIGRE

VLAX DE 09 44468244	GS RUMGO AT 168.213.272 BALAIKA	RUMBA AT 623.710.746 GEBALOT DE 09 32785883	RALBO DE 09 11825633 GEBAL DE 09 10794565	RADI DE 09 25952548
R 1048	HULKOR DE 09 15040032 835	HULOCK DE 09 32878499 WEINOLD DE 09 33663105	HUCKI DE 09 10789350 WEINOX DE 09 19322930	HUCARD DE 09 10548190

PROIZVODNJA	100 dana	1.lak	2.lak	3.lak	4.lak	MW 115
MLEKO (kg)						+415
MLEČNA MAST (%)						+0,06
MLEČNA MAST (kg)						+28
PROTEIN (%)						+0,03
PROTEIN (kg)						+22
KĆERI						

TOVNOST	Dnevni prirast	Mesnatost	Trgovačka klasa	FW 100
	101	100	100	

FITNES/ Fitnes	FIT 119	OKVIR		115
DUGOVEČNOST	119	MIŠIČAVOST		98
PERZISTENCIJA	117	FUNDAMENT		113
MUZNOST	110	VIME		116
ZDRAVLJE VIMENA	117	VISINA KRSTA		118
PLODNOST KĆERI	108	DUŽINA LEĐA		120
LAKOĆA TELJENJA PO OCU	111	ŠIRINA KARLICE		108
MRTVOROĐENOST PO OCU	104	DUBINA TRUPA		102
SOMATSKE ĆELIJE	116	NAGIB LEĐA		99
OPLODNJA	0%	SKOČNI ZGLOB		98
LAKOĆA TELJENJA PO MAJCI	102	SKOČNI ZGLOB SA STRANE		106
MASTITIS		KIČICE		105
MLEČNI ŠEĆER	99	UGAO PAPAKA		113
CISTE		DUŽINA PREDNJEG VIMENA		101
MLEČNA GROZNICA		UGAO VIMENA SPREDA		110
Boja tela	Raspored pigmenta	UGAO VIMENA OTPOZADI		97
Tamno crvena	Fleke	CENTRALNI LIGAMENT		111
Crvena	Jednobožno	DUBINA VIMENA		98
Tamno žuta	Šareno	DUŽINA SISA		109
	Puno bela	DEBLJINA SISA		117
Pigmentirana glava		POLOŽAJ PREDNJIH SISA		105
Jednostrano	Obostrano	POLOŽAJ ZADNJIH SISA		106
		ČISTOĆA VIMENA		104

MERTIN*TA**OPLEMENJIVAČKA VREDNOST****GZW 118**

INDEKS ZA MLEČNOST	116
INDEKS ZA TOVNOST	91
INDEKS ZA FITNES	108
GENETSKE ANOMALIJE	FH2
HB BROJ	HB-2170
ID BROJ	DE 09 438895304
LINIJA PO OCU	MORELLO "M"

Podaci: Bayerische Landesanstalt für Landwirtschaft 07/2017



Bik **MERTIN** je kombinacija "M" linije po ocu i "R" linije po majci. Vrhunski progeno testirani bik sa dobrom ukupnom oplemenjivačkom vrednosti (118) i indeksom mlečnosti (116). Dobar je u mleku, +378 kg i ima pozitivne obe komponente mleka. Donosi dugovečna grla, dobre perzistencije, niskih somatskih ćelija i dobre muznosti. Kćerke su grla dobrih nogu i vimena sa pravilnim položajem sisa. Nosilac je FH2 genetskog defekta. Može da se koristi u program osemenjavanja junica.

PEDIGRE

MERKUR DE 09 31196082	GS MALF AT 040.568.233 BELLA	MORELLO AT 842.871.443 RADON DE 09 12858946	MARIO AT 123.994.348 RADI DE 09 25952548	METZ DE 09 79249722 REDAD CH 711.620.016.730
SELDA	ROCHEN DE 09 19457993 SALVE	ROMEN DE 09 12971290 NERO DE 09 13375698	ROM DE 09 25978871 REXON DE 09 13008210	ROMULUS DE 09 29189864

PROIZVODNJA	100 dana	1.lak	2.lak	3.lak	4.lak	MW 116
MLEKO (kg)				8259		+378
MLEČNA MAST (%)				4,36		+0,19
MLEČNA MAST (kg)				398		+30
PROTEIN (%)				3,57		+0,06
PROTEIN (kg)				278		+18
KĆERI				3609		

TOVNOST	Dnevni prirast	Mesnatost	Trgovačka klasa	FW 91
	99	87	95	

FITNES/ Fitness	FIT 108	OKVIR		102
DUGOVEČNOST	101	MIŠIČAVOST	█	91
PERZISTENCIJA	114	FUNDAMENT	█	101
MUZNOST	102	VIME	█	101
ZDRAVLJE VIMENA	116	VISINA KRSTA	█	109
PLODNOST KĆERI	97	DUŽINA LEĐA	█	108
LAKOĆA TELJENJA PO OCU	121	ŠIRINA KARLICE	█	96
MRTVOROĐENOST PO OCU	110	DUBINA TRUPA	█	89
SOMATSKE ĆELIJE	117	NAGIB LEĐA	█	102
OPLODNJA	-1%	SKOČNI ZGLOB	█	101
LAKOĆA TELJENJA PO MAJCI	101	SKOČNI ZGLOB SA STRANE	█	91
MASTITIS	109	KIČICE	█	106
MLEČNI ŠEĆER	101	UGAO PAPAKA	█	117
CISTE	95	DUŽINA PREDNJEG VIMENA	█	102
MLEČNA GROZNICA	89	UGAO VIMENA SPREDA	█	109
		UGAO VIMENA OTPOZADI	█	100
Boja tela	Raspored pigmenta	CENTRALNI LIGAMENT	█	99
Tamno crvena 39%	Fleke 39%	DUBINA VIMENA	█	99
Crvena 35%	Jednobojno 35%	DUŽINA SISA	█	112
Tamno žuta 22%	Šareno 22%	DEBLJINA SISA	█	105
	Puno bela	POLOŽAJ PREDNJIH SISA	█	100
Pigmentirana glava		POLOŽAJ ZADNJIH SISA	█	106
Jednostrano 17%	Obostrano 12%	ČISTOĆA VIMENA	█	104



INDEKS ZA MLEČNOST	113
INDEKS ZA TOVNOST	103
INDEKS ZA FITNES	94
GENETSKE ANOMALIJE	NEMA
HB BROJ	V-1131
ID BROJ	DE 09 40600199
LINIJA PO OCU	RENNER "I"

Podaci: Bayerische Landesanstalt für Landwirtschaft 07/2018



Bik **RAIGRAS*TA** je kombinacija "I" linije po ocu i "R" linije po majci. Progenito je testiran bik i ima dobru ukupnu oplemenjivačku vrednost (119) i indeks mlečnosti (113). Izuzetan je u mleku +1.134 kg. Potomci su dugovečna grla, dobre perzistencije, niskih somatskih ćelija i dobre muznosti. Slobodan je od genetskih defekata. Telad su vitalna i brzo napreduju. Junice su krupne, zdrave i imaju dobru koncepciju. Seme je izuzetno fertilno zbog čega se preporučuje za korišćenje kod stada sa reproduktivnim problemima.

PEDIGRE

RAINER	RADAU	RENNER	REDAD	PERFECTION
DE 09 32627221	DE 09 11455235	DE 09 28504510	CH 711.620.016.730	US 798.226
	STERN	HORWEIN	HORROR	
		DE 09 12851233	DE 08 09706945	
WARGA	ROMEL	ROMEN	ROM	ROMULUS
	DE 09 11043667	DE 09 12971290	DE 09 25978871	DE 09 29189864
	WARA	RALBO	RADI	
		DE 09 11825633	DE 09 25952548	

PROIZVODNJA	100 dana	1.lak	2.lak	3.lak	4.lak	MW 113
MLEKO (kg)		7047	8042	8799		+1134
MLEČNA MAST (%)		3,91	3,93	4,01		-0,38
MLEČNA MAST (kg)		+189	+512	+364		+14
PROTEIN (%)		3,00	3,30	3,35		-0,21
PROTEIN (kg)		+185	+241	+296		+22
KĆERI		124	109	256		

TOVNOST	Dnevni prirast	Mesnatost	Trgovačka klasa	FW 103
	113	92	106	

FITNES/ Fitness	FIT 94	OKVIR	104
DUGOVEČNOST	100	MIŠIČAVOST	97
PERZISTENCIJA	80	FUNDAMENT	102
MUZNOST	104	VIME	100
ZDRAVLJE VIMENA	109	VISINA KRSTA	105
PLODNOST KĆERI	84	DUŽINA LEĐA	103
LAKOĆA TELJENJA PO OCU	112	ŠIRINA KARLICE	100
MRTVOROĐENOST PO OCU	107	DUBINA TRUPA	92
SOMATSKE ĆELIJE	114	NAGIB LEĐA	95
OPLODNJA	0%	SKOČNI ZGLOB	117
LAKOĆA TELJENJA PO MAJCI	84	SKOČNI ZGLOB SA STRANE	102
MASTITIS	93	KIČICE	99
MLEČNI ŠEĆER	92	UGAO PAPAKA	118
CISTE	93	DUŽINA PREDNJEG VIMENA	110
MLEČNA GROZNICA	90	UGAO VIMENA SPREDA	98
Boja tela	Raspored pigmenta	UGAO VIMENA OTPOZADI	110
Tamno crvena 65%	Fleke 48%	CENTRALNI LIGAMENT	100
Crvena 23%	Jednobožno 27%	DUBINA VIMENA	96
Tamno žuta 10%	Šareno 18%	DUŽINA SISA	107
	Puno bela 6%	DEBLJINA SISA	108
		POLOŽAJ PREDNJIH SISA	107
		POLOŽAJ ZADNJIH SISA	104
Pigmentirana glava		ČISTOĆA VIMENA	104
Jednostrano 26%	Obostrano 14%		



INDEKS ZA MLEČNOST	122
INDEKS ZA TOVNOST	88
INDEKS ZA FITNES	87
GENETSKE ANOMALIJE	NEMA
HB BROJ	HB-2131
ID BROJ	DE 09 39611602
LINIJA PO OCU	HORROR "W"

Podaci: Bayerische Landesanstalt für Landwirtschaft 07/2018



Bik **WEBURG** je kombinacija "W" linije po ocu i "B" linije po majci. Progeni je testiran bik i ima dobru oplemenjivačku vrednost za indeks mlečnosti (122). Izuzetan je u mleku, +1.079 kg. Mala je mrtvorodenost, dobra perzistencija i dobra muznost. Slobodan je od genetskih defekata. Preporučuje se za korišćenje u program osemenjavanja junica.

PEDIGRE

WEBAL DE 09 32878729	WINOX DE 09 19322930 MABEL	HORWEIN DE 09 12851233 BALHAN DE 09 24979197	HORROR DE 08 09706945 BALBO DE 09 25265555	HORNUNG DE 08 09094147
RESPEKT	BOSS DE 09 11474933 RESL	BAMBI DE 09 14411965 RADON DE 09 12858946	BALBACH DE 09 26342866 RADI DE 09 25952548	BALBO DE 09 25265555

PROIZVODNJA	100 dana	1.lak	2.lak	3.lak	4.lak	MW 122
MLEKO (kg)	2851	7486	8227	8903		+1079
MLEČNA MAST (%)	3,81	4,06	4,07	4,11		-0,16
MLEČNA MAST (kg)	+67	+298	+332	+356		+31
PROTEIN (%)	3,13	3,43	3,48	3,50		-0,07
PROTEIN (kg)	+56	+236	+244	+292		+32
KĆERI	1750	125	54	2639		

TOVNOST	Dnevni prirast	Mesnatost	Trgovačka klasa	FW 88
	93	86	95	

FITNES/ Fitness	FIT 87	OKVIR	100
DUGOVEČNOST	89	MIŠIČAVOST	87
PERZISTENCIJA	105	FUNDAMENT	100
MUZNOST	111	VIME	105
ZDRAVLJE VIMENA	91	VISINA KRSTA	104
PLODNOST KĆERI	92	DUŽINA LEĐA	100
LAKOĆA TELJENJA PO OCU	110	ŠIRINA KARLICE	90
MRTVOROĐENOST PO OCU	107	DUBINA TRUPA	98
SOMATSKE ČELIJE	92	NAGIB LEĐA	98
OPLODNJA	0%	SKOČNI ZGLOB	127
LAKOĆA TELJENJA PO MAJCI	104	SKOČNI ZGLOB SA STRANE	124
MASTITIS	91	KIČICE	96
MLEČNI ŠEĆER	105	UGAO PAPAKA	98
CISTE	107	DUŽINA PREDNJEG VIMENA	122
MLEČNA GROZNICA	103	UGAO VIMENA SPREDA	111
		UGAO VIMENA OTPOZADI	94
Boja tela	Raspored pigmenta	CENTRALNI LIGAMENT	119
Tamno crvena 40%	Fleke 52%	DUBINA VIMENA	94
Crvena 34%	Jednobožno 21%	DUŽINA SISA	119
Tamno žuta 26%	Šareno 16%	DEBLJINA SISA	95
	Puno bela 7%	POLOŽAJ PREDNJIH SISA	101
Pigmentirana glava		POLOŽAJ ZADNJIH SISA	104
Jednostrano 14%	Obostrano 13%	ČISTOĆA VIMENA	104



INDEKS ZA MLEČNOST	104
INDEKS ZA TOVNOST	106
INDEKS ZA FITNES	96
GENETSKE ANOMALIJE	NEMA
HB BROJ	HB-2239
ID BROJ	DE 09 40653131
LINIJA PO OCU	GERBER "G"

Podaci: Bayerische Landesanstalt für Landwirtschaft 07/2018



Bik **GEPARD*TA** je kombinacija "G" linije po ocu i "M" linije po majci. Progeno je testiran bik i ima dobru ukupnu oplemenjivačku vrednost (113). Dobar je u mleku, +396 kg a preporučuje se svojim dobrim tovnim osobinama pa je koristan za proizvođače koji traže tamnu telad dobrog prirasta i kvaliteta mesa. Donosi dugovečna grla, dobre perzistencije, niskih somatskih ćelija. i dobre muznosti. Slobodan je od genetskih defekata. Daje jaku, robusnu i izdržljivu telad. Preporučuje se u program osemnjavanja junica.

PEDIGRE
GEBALOT

DE 09 32785883

GEBAL

DE 09 10794565

TAGMA
GEHA

DE 09 16835898

LOTUS

DE 09 22565884

GERBER

DE 09 21110227

LONER

DE 09 25978871

REVA
MADERA

DE 09 18923365

RESL
GS MALF

AT 040.568.233

GS MALF

AT 040.568.233

MORELLO

AT 842.871.443

MORELLO

AT 842.871.443

PROIZVODNJA	100 dana	1.lak	2.lak	3.lak	4.lak	MW 104
MLEKO (kg)		7250	7640	8088		+396
MLEČNA MAST (%)		4,09	4,13	4,10		-0,16
MLEČNA MAST (kg)		296	304	332		+15
PROTEIN (%)		3,40	3,47	3,45		-0,09
PROTEIN (kg)		246	263	292		+19
KĆERI		2143	100	877		

TOVNOST	Dnevni prirast	Mesnatost	Trgovačka klasa	FW 106
	109	97	110	

FITNES/ Fitness	FIT 96	OKVIR	107
DUGOVEČNOST	102	MIŠIČAVOST	111
PERZISTENCIJA	88	FUNDAMENT	117
MUZNOST	82	VIME	96
ZDRAVLJE VIMENA	105	VISINA KRSTA	110
PLODNOST KĆERI	90	DUŽINA LEĐA	110
LAKOĆA TELJENJA PO OCU	106	ŠIRINA KARLICE	103
MRTVOROĐENOST PO OCU	103	DUBINA TRUPA	99
SOMATSKE ĆELIJE	105	NAGIB LEĐA	109
OPLODNJA	-2%	SKOČNI ZGLOB	97
LAKOĆA TELJENJA PO MAJCI	108	SKOČNI ZGLOB SA STRANE	97
MASTITIS	101	KIČICE	120
MLEČNI ŠEĆER	96	UGAO PAPAKA	114
CISTE	98	DUŽINA PREDNJEG VIMENA	102
MLEČNA GROZNICA	96	UGAO VIMENA SPREDA	109
Boja tela	Raspored pigmenta	UGAO VIMENA OTPOZADI	94
Tamno crvena 38%	Fleke 52%	CENTRALNI LIGAMENT	102
Crvena 31%	Jednobojno 36%	DUBINA VIMENA	94
Tamno žuta 31%	Šareno 9%	DUŽINA SISA	87
	Puno bela	DEBLJINA SISA	102
Pigmentirana glava		POLOŽAJ PREDNJIH SISA	101
Jednostrano 33%	Obostrano 31%	POLOŽAJ ZADNJIH SISA	106
		ČISTOĆA VIMENA	104



SANDSTRAND



OPLEMENJIVAČKA VREDNOST

GZW 128

INDEKS ZA MLEČNOST	119
INDEKS ZA TOVNOST	112
INDEKS ZA FITNES	110
GENETSKE ANOMALIJE	NEMA
HB BROJ	HB-2231
ID BROJ	DE 09 46145207
LINIJA PO OCU	STEGO "S"

Podaci: Bayerische Landesanstalt für Landwirtschaft 07/2018



Bik **SANDSTRAND** je kombinacija "S" linije po ocu i "W" linije po majci. Izbalansirani bik dvojnih svojstava sa ukupnom oplemenjivačkom vrednosti (128). Ima dobru proizvodnju mleka +813 kg uz pozitivnu komponentu za protein. Dobre tovne osobine ga preporučuju za odgajivače koji žele dobru tovnu telad. Pravi primer bika kombinovanih osobina. Donosi potomstvo sa niskim somatnim ćelijama dobre muznosti i perzistencije. Preporučuje se u programu osemenjavanja krava.

PEDIGRE

SANDDORN

DE 09 35112472

SAFIR

09 18966927

LINDA

SAMURAI

DE 09 13892370

GS DIDI

AT 080.488.933

STEG

DE 09 15512806

DIRTECK

DE 09 26189400

EMILI

WINNIPEG

DE 09 34492505

EMORA

WESPE

DE 09 14861999

RALBIT

DE 09 12121855

HORWEIN

DE 09 12851233

RALBO

DE 09 11825633

PROIZVODNJA

	100 dana	1.lak	2.lak	3.lak	4.lak	MW 119
MLEKO (kg)	2523	7395	8621			+813
MLEČNA MAST (%)	3.96	4.19	4.03			-0,11
MLEČNA MAST (kg)	100	312	348			+25
PROTEIN (%)	3.33	3.51	3,57			+0,02
PROTEIN (kg)	88	224	308			+30
KĆERI	7	16	39			

TOVNOST

	Dnevni prirast	Mesnatost	Trgovačka klasa	FW 112
--	----------------	-----------	-----------------	--------

FITNES/ Fitness

FIT 110

DUGOVEČNOST	107	OKVIR		116
PERZISTENCIJA	120	MIŠIČAVOST		107
MUZNOST	108	FUNDAMENT		92
ZDRAVLJE VIMENA	115	VIME		107
PLODNOST KĆERI	105	VISINA KRSTA		106
LAKOĆA TELJENJA PO OCU	92	DUŽINA LEĐA		108
MRTVOROĐENOST PO OCU	92	ŠIRINA KARLICE		107
SOMATSKÉ ĆELIJE	117	DUBINA TRUPA		108
OPLODNJA		NAGIB LEĐA		89
LAKOĆA TELJENJA PO MAJCI	96	SKOČNI ZGLOB		105
MASTITIS		SKOČNI ZGLOB SA STRANE		89
MLEČNI ŠEĆER	99	KIČICE		97
CISTE	104	UGAO PAPAKA		100
MLEČNA GROZNICA	104	DUŽINA PREDNJEG VIMENA		103
		UGAO VIMENA SPREDA		100
		UGAO VIMENA OTPOZADI		100
		CENTRALNI LIGAMENT		101
		DUBINA VIMENA		102
		DUŽINA SISA		118
		DEBLJINA SISA		104
		POLOŽAJ PREDNJIH SISA		101
		POLOŽAJ ZADNJIH SISA		106
		ČISTOĆA VIMENA		104

Boja tela

Tamno crvena	33%
Crvena	29%
Tamno žuta	21%

Raspored pigmenta

Fleke	67%
Jednobojno	29%
Šareno	
Puno bela	

Pigmentirana glava

Jednostrano	29%	Obostrano	6%
-------------	-----	-----------	----



HIMBADU



OPLEMENJIVAČKA VREDNOST

GZW 123

INDEKS ZA MLEČNOST	115
INDEKS ZA TOVNOST	104
INDEKS ZA FITNES	114
GENETSKE ANOMALIJE	NEMA
HB BROJ	
ID BROJ	DE 09 50373731
LINIJA PO OCU	HORROR "W"
Podaci: Bayerische Landesanstalt für Landwirtschaft 07/2018	

Bik **HIMBADU** je kombinacija "W" linije po ocu i "E" linije po majci. Genomski je testiran bik i ima dobru ukupnu oplemenjivačku vrednost (123) i indeks fitnesa (114). Dobar je u mleku, +637 kg. Donosi dugovečna grla dobre muznosti i zdravog vimena sa niskim somatskim ćelijama. Slobodan je od genetskih defekata. Može da se koristi u programu osemenjavanja junica.



PEDIGRE

HIMEROS DE 09 42690610	HIRMER DE 09 32657399 CLARIN	HORWART DE 09 19350741 RUAP DE 09 18105400	HORST DE 09 14411676 ROMEN DE 09 12971290	HORROR DE 08 09706945
BADU	ERMUT DE 09 34399962 BALU	ERGO DE 09 18966927 HUMID DE 09 18912889	ERFURT DE 09 14750324 HUMBERG DE 09 15262687	EGEL DE 09 15512806

PROIZVODNJA	100 dana	1.lak	2.lak	3.lak	4.lak	MW 115
MLEKO (kg)						+637
MLEČNA MAST (%)						-0,05
MLEČNA MAST (kg)						+23
PROTEIN (%)						-0,02
PROTEIN (kg)						+21
KĆERI						

TOVNOST	Dnevni prirast	Mesnatost	Trgovačka klasa	FW 104
	99	103	106	

FITNES/ Fitnes	FIT 114	OKVIR	95
DUGOVEČNOST	119	MIŠIČAVOST	107
PERZISTENCIJA	116	FUNDAMENT	118
MUZNOST	117	VIME	96
ZDRAVLJE VIMENA	106	VISINA KRSTA	94
PLODNOST KĆERI	99	DUŽINA LEĐA	101
LAKOĆA TELJENJA PO OCU	106	ŠIRINA KARLICE	108
MRTVOROĐENOST PO OCU	111	DUBINA TRUPA	98
SOMATSKE ĆELIJE	108	NAGIB LEĐA	103
OPLODNJA	-3%	SKOČNI ZGLOB	101
LAKOĆA TELJENJA PO MAJCI	94	SKOČNI ZGLOB SA STRANE	98
MASTITIS		KIČICE	96
MLEČNI ŠEĆER		UGAO PAPAKA	111
CISTE		DUŽINA PREDNJEG VIMENA	111
MLEČNA GROZNICA		UGAO VIMENA SPREDA	114
Boja tela	Raspored pigmenta	UGAO VIMENA OTPOZADI	96
Tamno crvena	Fleke	CENTRALNI LIGAMENT	113
Crvena	Jednobočno	DUBINA VIMENA	94
Tamno žuta	Šareno	DUŽINA SISA	105
	Puno bela	DEBLJINA SISA	103
Pigmentirana glava		POLOŽAJ PREDNJIH SISA	100
Jednostrano	Obostrano	POLOŽAJ ZADNJIH SISA	101
		ČISTOĆA VIMENA	101



MARTIN

OPLEMENJIVAČKA VREDNOST

GZW 115



INDEKS ZA MLEČNOST	116
INDEKS ZA TOVNOST	97
INDEKS ZA FITNES	102
GENETSKE ANOMALIJE	BMS
HB BROJ	HB-2294
ID BROJ	DE 08 13516428
LINIJA PO OCU	MORELLO "M"
Podaci: Bayerische Landesanstalt für Landwirtschaft 03/2018	

Bik **MARTIN** je kombinacija "M" linije po ocu i "S" linije po majci. Progeni je testiran bik. Ima dobru ukupnu oplemenjivačku vrednost (115) i indeks mlečnosti (116). Odličan je u mleku, +1066 kg. Sin čuvenog potomka Manitobe, bika Manton, koji je postao sinonim za zdrave krave i dugovečne krave. Donosi izuzetno dugovećna grla, malu mrtvorodenost, niske somatske ćelije. Slobodan je od genetskih defekata. Može da se koristi u program osemenjavanja junica.



PEDIGRE

MANTON	MANITOBA	MALEFIZ	GS MALF	MORELLO
DE 09 42405989	DE 09 36487481	DE 09 15079575	AT 040.568.233	AT 842.871.443
	BILLI	LORINT-ET	LOTUS	
		DE 08 07707259	DE 09 22565884	
GRACIS	SAMUT	SAMURAI	STEG	STROMER
DE 09 24675296	DE 09 30988845	DE 09 13892370	DE 09 14240004	DE 08 09706945
	GRACIA	RANDY	RALBO	
		DE 09 18555090	DE 09 11825633	

PROIZVODNJA	100 dana	1.lak	2.lak	3.lak	4.lak	MW 116
MLEKO (kg)		7981				+1066
MLEČNA MAST (%)		4.00				-0,25
MLEČNA MAST (kg)		312				+23
PROTEIN (%)		3.39				-0,16
PROTEIN (kg)		282				+23
KĆERI		110				

TOVNOST	Dnevni prirast	Mesnatost	Trgovačka klasa	FW 97
	94	97	99	

FITNES/ Fitness	FIT 102	OKVIR		95
DUGOVEČNOST	108	MIŠIČAVOST	█	105
PERZISTENCIJA	111	FUNDAMENT	█	118
MUZNOST	107	VIME	█	106
ZDRAVLJE VIMENA	114	VISINA KRSTA	▬	94
PLODNOST KĆERI	96	DUŽINA LEĐA	▬	93
LAKOĆA TELJENJA PO OCU	118	ŠIRINA KARLICE	▬	95
MRTVOROĐENOST PO OCU	107	DUBINA TRUPA	▬	103
SOMATSKE ĆELIJE	91	NAGIB LEĐA	▬	99
OPLODNJA	+1%	SKOČNI ZGLOB	▬	106
LAKOĆA TELJENJA PO MAJCI	99	SKOČNI ZGLOB SA STRANE	▬	96
MASTITIS	97	KIČICE	▬	113
MLEČNI ŠEĆER	94	UGAO PAPAKA	▬	119
CISTE	93	DUŽINA PREDNJEG VIMENA	▬	118
MLEČNA GROZNICA	105	UGAO VIMENA SPREDA	▬	118
Boja tela	Raspored pigmenta	UGAO VIMENA OTPOZADI	▬	91
Tamno crvena	Fleke	CENTRALNI LIGAMENT	▬	121
Crvena	Jednobožno	DUBINA VIMENA	▬	105
Tamno žuta	Šareno	DUŽINA SISA	▬	107
	Puno bela	DEBLJINA SISA	▬	102
Pigmentirana glava		POLOŽAJ PREDNJIH SISA	▬	99
Jednostrano	Obostrano	POLOŽAJ ZADNJIH SISA	▬	103
		ČISTOĆA VIMENA	▬	104



IMPRESSION

OPLEMENJIVAČKA VREDNOST

GZW 118



INDEKS ZA MLEČNOST	117
INDEKS ZA TOVNOST	92
INDEKS ZA FITNES	107
GENETSKE ANOMALIJE	NEMA
HB BROJ	HB-2337
ID BROJ	DE 09 42684556
LINIJA PO OCU	RENNER "I"

Podaci: Bayerische Landesanstalt für Landwirtschaft 07/2018



Bik **IMPRESSION** je kombinacija "I" linije po ocu i "R" linije po majci. Progeni je testiran bik. Ima dobru ukupnu oplemenjivačku vrednost (118) kao i prinos u mleku +424kg. Ono što njega izdvaja su pozitivne komponente mleka mlečnu mast i protein sa dobrom vrednošću indeksa za mleko (117). Donosi dugovečna grla, dobre perzistencije i plodnosti. Slobodan je od genetskih defekata. Može da se koristi u program osemenjavanja junica.

PEDIGRE

IMPOSIUM

DE 09 35904510

REGIO

DE 09 18174246

LORELEI

RENGER

DE 09 15732780

MORROR

DE 08 08038600

RENNER

DE 09 28504510

MORWEL

DE 09 12851741

VRONI

ROMEL

DE 09 11043667

SOLI

ROMEN

DE 09 12971290

HONER

DE 09 17042828

ROM

DE 09 25978871

HORB

DE 09 15581022

PROIZVODNJA

	100 dana	1.lak	2.lak	3.lak	4.lak	MW 117
MLEKO (kg)		7661	8008			+424
MLEČNA MAST (%)		4,38	4,37			+0,25
MLEČNA MAST (kg)		298	348			+33
PROTEIN (%)		3,58	3,72			+0,20
PROTEIN (kg)		244	274			+27
KĆERI		56	80			

TOVNOST

	Dnevni prirast	Mesnatost	Trgovačka klasa	FW 92
--	----------------	-----------	-----------------	-------

FITNES/ Fitness

FIT 107

DUGOVEČNOST	109	OKVIR	98
PERZISTENCIJA	108	MIŠIČAVOST	91
MUZNOST	108	FUNDAMENT	112
ZDRAVLJE VIMENA	97	VIME	120
PLODNOST KĆERI	108	VISINA KRSTA	104
LAKOĆA TELJENJA PO OCU	102	DUŽINA LEĐA	107
MRTVOROĐENOST PO OCU	102	ŠIRINA KARLICE	101
SOMATSKE ČELIJE	93	DUBINA TRUPA	94
OPLODNJA	0%	NAGIB LEĐA	102
LAKOĆA TELJENJA PO MAJCI	98	SKOČNI ZGLOB	91
MASTITIS	113	SKOČNI ZGLOB SA STRANE	97
MLEČNI ŠEĆER	101	KIČICE	125
CISTE	104	UGAO PAPAKA	117
MLEČNA GROZNICA	101	DUŽINA PREDNJEG VIMENA	105
		UGAO VIMENA SPREDA	107
		UGAO VIMENA OTPOZADI	95
		CENTRALNI LIGAMENT	98
		DUBINA VIMENA	101
		DUŽINA SISA	99
		DEBLJINA SISA	115
		POLOŽAJ PREDNJIH SISA	106
		POLOŽAJ ZADNJIH SISA	107
		ČISTOĆA VIMENA	104

Boja tela

Tamno crvena	42%
Crvena	31%
Tamno žuta	27%

Raspored pigmenta

Fleke	78%
Jednobojno	31%
Šareno	27%
Puno bela	

Pigmentirana glava

Jednostrano	38%	Obostrano	31%
-------------	-----	-----------	-----



WODURCH



OPLEMENJIVAČKA VREDNOST

GZW 117

INDEKS ZA MLEČNOST	108
INDEKS ZA TOVNOST	123
INDEKS ZA FITNES	102
GENETSKE ANOMALIJE	NEMA
HB BROJ	HB-2188
ID BROJ	DE 09 465106223
LINIJA PO OCU	HORROR "W"
Podaci: Bayerische Landesanstalt für Landwirtschaft 07/2018	

Bik **WODURCH** je kombinacija "W" linije po ocu i "I" linije po majci. Progeni je testiran bik. Ima dobru ukupnu oplemenjivačku vrednost (117) i indeks tovnosti (123). Dobar je u mleku, +748kg a preporučuje se svojim dobrim tovnim osobinama pa je i koristan za proizvođače koji traže tamno šarenu telad dobrog prirasta i kvaliteta mesa. Donosi dugovečna grla, dobre perzistencije, niskih somatskih ćelija. Slobodan je od genetskih defekata. Može da se koriti u program osemenjavanja junica.



PEDIGRE

WONDERFULL	WATERBERG	WINZER	HORWEIN	HORROR
DE 09 38713619	DE 09 32739095	DE 09 18035013	DE 09 12851233	DE 08 09706945
	EBBE	MORROR	MRWEL	
		DE 08 08038600	DE 09 12851741	

VRENI	RAINER	RADAU	RENNER	REDAD
	DE 09 32627221	DE 09 11455235	DE 09 28504510	CH 711.620.016.730
	VRONI	MANAGER	GS MALF	
		DE 09 11543785	AT 040.568.233	

PROIZVODNJA	100 dana	1.lak	2.lak	3.lak	4.lak	MW 108
MLEKO (kg)	2755	7364	7810			+748
MLEČNA MAST (%)	3,82	3,82	3,91			-0,30
MLEČNA MAST (kg)	98	268	268			+14
PROTEIN (%)	3,12	3,34	3,47			-0,13
PROTEIN (kg)	84	228	232			+16
KĆERI	87	12	39			

TOVNOST	Dnevni prirast	Mesnatost	Trgovačka klasa	FW 123
	120	116	117	

FITNES/ Fitness	FIT 102	OKVIR		108
DUGOVEČNOST	104	MIŠIČAVOST		105
PERZISTENCIJA	95	FUNDAMENT		103
MUZNOST	96	VIME		96
ZDRAVLJE VIMENA	95	VISINA KRSTA		103
PLODNOST KĆERI	100	DUŽINA LEĐA		101
LAKOĆA TELJENJA PO OCU	100	ŠIRINA KARLICE		101
MRTVOROĐENOST PO OCU	114	DUBINA TRUPA		98
SOMATSKE ĆELIJE	103	NAGIB LEĐA		103
OPLODNJA		SKOČNI ZGLOB		101
LAKOĆA TELJENJA PO MAJCI	102	SKOČNI ZGLOB SA STRANE		98
MASTITIS		KIČICE		96
MLEČNI ŠEĆER	100	UGAO PAPAKA		101
CISTE	101	DUŽINA PREDNJEG VIMENA		101
MLEČNA GROZNICA	96	UGAO VIMENA SPREDA		101
		UGAO VIMENA OTPOZADI		96
Boja tela	Raspored pigmenta	CENTRALNI LIGAMENT		108
Tamno crvena 55%	Fleke 50%	DUBINA VIMENA		94
Crvena 31%	Jednobožno 38%	DUŽINA SISA		105
Tamno žuta 12%	Šareno 10%	DEBLJINA SISA		103
	Puno bela	POLOŽAJ PREDNJIH SISA		100
Pigmentirana glava		POLOŽAJ ZADNJIH SISA		101
Jednostrano 33%	Obostrano 24%	ČISTOĆA VIMENA		104



EVERGOOD

OPLEMENJIVAČKA VREDNOST

GZW 117



INDEKS ZA MLEČNOST	115
INDEKS ZA TOVNOST	100
INDEKS ZA FITNES	105
GENETSKE ANOMALIJE	NEMA

HB BROJ	
ID BROJ	DE 09 50265122
LINIJA PO OCU	EGELHOF "E"

Podaci: Bayerische Landesanstalt für Landwirtschaft 07/2018



Bik **EVERGOOD** je kombinacija "E" linije po ocu i "R" linije po majci. Genomski je testiran bik i ima dobru dobru oplemenjivačku vrednost za indeks mlečnosti (115). Dobar je u mleku, +592 kg. Donosi malu mrtvorodenost, dobru perzistenciju i dobru muznost. Slobodan je od genetskih defekata. Može da se koristi u program osemenjavanja junica.

PEDIGRE

EVEREST DE 09 45582236	ERMUT DE 09 34399962 LINIWIN	ERGO DE 09 18966927 WINNIPEG DE 09 34492505	ERFURT DE 09 14750324 WESPE DE 09 14861999	EGEL DE 09 15512806
VALERIA	VANSTEIN DE 09 34586859 500254	RANDY DE 09 18555090 MANITOBA DE 09 36487481	RALBO DE 09 11825633 MALEFIZ DE 09 15079575	RADI DE 09 25952548

PROIZVODNJA	100 dana	1.lak	2.lak	3.lak	4.lak	MW 115
MLEKO (kg)						+592
MLEČNA MAST (%)						+0,01
MLEČNA MAST (kg)						+25
PROTEIN (%)						-0,05
PROTEIN (kg)						+17
KĆERI						

TOVNOST	Dnevni prirast	Mesnatost	Trgovačka klasa	FW 100
	102	95	104	

FITNES/ Fitnes	FIT 105	OKVIR		
DUGOVEČNOST	108	MIŠIČAVOST		94
PERZISTENCIJA	102	FUNDAMENT		100
MUZNOST	101	VIME		113
ZDRAVLJE VIMENA	112	VISINA KRSTA		117
PLODNOST KĆERI	102	DUŽINA LEĐA		91
LAKOĆA TELJENJA PO OCU	104	ŠIRINA KARLICE		96
MRTVOROĐENOST PO OCU	104	DUBINA TRUPA		98
SOMATSKE ČELIJE	94	NAGIB LEĐA		102
OPLODNJA	-1%	SKOČNI ZGLOB		103
LAKOĆA TELJENJA PO MAJCI	106	SKOČNI ZGLOB SA STRANE		94
MASTITIS		KIČICE		106
MLEČNI ŠEĆER		UGAO PAPAKA		105
CISTE		DUŽINA PREDNJEG VIMENA		101
MLEČNA GROZNICA		UGAO VIMENA SPREDA		112
Boja tela	Raspored pigmenta	UGAO VIMENA OTPOZADI		107
Tamno crvena	Fleke	CENTRALNI LIGAMENT		116
Crvena	Jednobojno	DUBINA VIMENA		119
Tamno žuta	Šareno	DUŽINA SISA		104
	Puno bela	DEBLJINA SISA		85
Pigmentirana glava		POLOŽAJ PREDNJIH SISA		94
Jednostrano	Obostrano	POLOŽAJ ZADNJIH SISA		118
		ČISTOĆA VIMENA		124
				101



SANCHO

OPLEMENJIVAČKA VREDNOST

GZW 115



INDEKS ZA MLEČNOST 113
 INDEKS ZA TOVNOST 121
 INDEKS ZA FITNES 96
 GENETSKE ANOMALIJE NEMA
 HB BROJ
 ID BROJ
 LINIJA PO OCU
 Podaci: Bayerische Landesanstalt für Landwirtschaft 07/2018

DE 09 46753174

STREIK "S"



Bik **SANCHO** je kombinacija "S" linije po ocu i "W" linije po majci. Izbalansirani bik dvojnih svojstava sa ukupnom oplemenjivačkom vrednosti 115. Ima dobru proizvodnju mleka od +543 kg. i dobre toвне osobine sa indeksom za tovnost 121 što ga preporučuje za odgajivače koji žele tovniju telad. Slobodan je od genetskih anomalija. Može da se koristi u program osemenjavanja krava.

PEDIGRE

SAMBUCO

DE 09 39530348

SAMPRAS

DE 09 32408546

GRANDE

SAMURAI

DE 09 13892370

MALER

DE 09 32625810

STEG

DE 09 14240004

GS MALF

AT 040.568.233

HELEN

WEINOLD

DE 09 33663105

HUWID

WEINOX

DE 09 19322930

HUMID

DE 09 18912889

HORWEIN

DE 09 12851233

HUMBERG

DE 09 15262687

HORROR

DE 08 09706945

PROIZVODNJA

	100 dana	1.lak	2.lak	3.lak	4.lak	MW 111
MLEKO (kg)		6964	7717			+543
MLEČNA MAST (%)		4.25	4.10			+0,03
MLEČNA MAST (kg)		278	304			+25
PROTEIN (%)		3.42	3.50			-0,07
PROTEIN (kg)		224	236			+13
KČERI		68	26			

TOVNOST

	Dnevni prirast	Mesnatost	Trgovačka klasa	FW 121
	120	117	112	

FITNES/ Fitness

	FIT 96			
DUGOVEČNOST	87	OKVIR	█	101
PERZISTENCIJA	90	MIŠIČAVOST	█	101
MUZNOST	100	FUNDAMENT	█	92
ZDRAVLJE VIMENA	101	VIME	█	101
PLODNOST KČERI	114	VISINA KRSTA	█	106
LAKOĆA TELJENJA PO OCU	83	DUŽINA LEĐA	█	98
MRTVOROĐENOST PO OCU	89	ŠIRINA KARLICE	█	86
SOMATSKE ČELIJE	101	DUBINA TRUPA	█	101
OPLODNJA		NAGIB LEĐA	█	100
LAKOĆA TELJENJA PO MAJCI	101	SKOČNI ZGLOB	█	100
MASTITIS		SKOČNI ZGLOB SA STRANE	█	97
MLEČNI ŠEĆER	101	KIČICE	█	96
CISTE	108	UGAO PAPAKA	█	96
MLEČNA GROZNICA	78	DUŽINA PREDNJEG VIMENA	█	114
		UGAO VIMENA SPREDA	█	109
		UGAO VIMENA OTPOZADI	█	99
Boja tela		CENTRALNI LIGAMENT	█	89
Tamno crvena	53%	DUBINA VIMENA	█	94
Crvena	25%	DUŽINA SISA	█	81
Tamno žuta	16%	DEBLJINA SISA	█	90
		POLOŽAJ PREDNJIH SISA	█	104
Pigmentirana glava		POLOŽAJ ZADNJIH SISA	█	111
Jednostrano	55%	ČISTOĆA VIMENA	█	104
Obostrano	22%			

Boja tela

		Raspored pigmenta	
Tamno crvena	53%	Fleke	53%
Crvena	25%	Jednobočno	43%
Tamno žuta	16%	Šareno	4%
		Puno bela	

Pigmentirana glava

Jednostrano	55%	Obostrano	22%
-------------	-----	-----------	-----



ISERDABEST

OPLEMENJIVAČKA VREDNOST

GZW 113



INDEKS ZA MLEČNOST	109
INDEKS ZA TOVNOST	119
INDEKS ZA FITNES	98
GENETSKE ANOMALIJE	NEMA
HB BROJ	HB-2230
ID BROJ	DE 09 44523379
LINIJA PO OCU	RENNER "I"

Podaci: Bayerische Landesanstalt für Landwirtschaft 07/2018



Bik **ISERDABEST** je kombinacija "I" linije po ocu i "W" linije po majci. Izbalansirani bik dvojnih svojstava sa ukupnom oplemenjivačkom vrednosti) 113) . Ima solidnu proizvodnju mleka +375 kg. i dobre toвне osobine sa indeksom za tovnost (119) što ga preporučuje za odgajivače koji žele tovniju telad. NSlobodan je od genetskih anomalija . Može da se koristi u program osemenjavanja krava

PEDIGRE

RESOLUT

DE 09 37694254

REMONT

DE 09 19879431

ROSITA

REPORT

DE 09 19598352

STEGO

DE 09 14846701

RENNER

DE 09 28504510

STEG

DE 09 14240004

HELEN

WEINOLD

DE 09 33663105

HELGA

WEINOX

DE 09 19322930

STROVANNA

DE 08 07702732

HORWEIN

DE 09 12851233

STREITL

DE 09 28590625

HORROR

DE 08 09706945

PROIZVODNJA

	100 dana	1.lak	2.lak	3.lak	4.lak	MW 109
MLEKO (kg)		7237	7663	8395		+375
MLEČNA MAST (%)		4.11	4,18	4,02		-0,10
MLEČNA MAST (kg)		298	302	348		+8
PROTEIN (%)		3.55	3.68	3,48		+0,05
PROTEIN (kg)		228	234	266		+17
KČERI		51	5	11		

TOVNOST

	Dnevni prirast	Mesnatost	Trgovačka klasa	FW 119
	124	117	107	

FITNES/ Fitness

	FIT 98			
DUGOVEČNOST	94	OKVIR		112
PERZISTENCIJA	80	MIŠIČAVOST		96
MUZNOST	91	FUNDAMENT		98
ZDRAVLJE VIMENA	92	VIME		97
PLODNOST KČERI	119	VISINA KRSTA		111
LAKOĆA TELJENJA PO OCU	97	DUŽINA LEĐA		113
MRTVOROĐENOST PO OCU	89	ŠIRINA KARLICE		107
SOMATSKE ČELIJE	90	DUBINA TRUPA		104
OPLODNJA	-2%	NAGIB LEĐA		104
LAKOĆA TELJENJA PO MAJCI	105	SKOČNI ZGLOB		106
MASTITIS		SKOČNI ZGLOB SA STRANE		104
MLEČNI ŠEĆER	111	KIČICE		98
CISTE	105	UGAO PAPAKA		97
MLEČNA GROZNICA	108	DUŽINA PREDNJEG VIMENA		100
		UGAO VIMENA SPREDA		97
		UGAO VIMENA OTPOZADI		106
Boja tela		CENTRALNI LIGAMENT		82
Tamno crvena	63%	DUBINA VIMENA		108
Crvena	20%	DUŽINA SISA		104
Tamno žuta	10%	DEBLJINA SISA		109
		POLOŽAJ PREDNJIH SISA		94
Pigmentirana glava		POLOŽAJ ZADNJIH SISA		105
Jednostrano	20%	ČISTOĆA VIMENA		104
Obostrano				



WALGRANDE

OPLEMENJIVAČKA VREDNOST

GZW 108



INDEKS ZA MLEČNOST	112
INDEKS ZA TOVNOST	91
INDEKS ZA FITNES	104
GENETSKE ANOMALIJE	TP
HB BROJ	V-1198
ID BROJ	DE 09 46543464
LINIJA PO OCU	HORROR "W"
Podaci: Bayerische Landesanstalt für Landwirtschaft 07/2018	



Bik **WALGRANDE** je kombinacija "W" linije po ocu i "I" linije po majci. Progeni je testiran bik, ima ukupnu oplemenjivačku vrednost (108) i indeks mlečnosti (112). Dobar je u mleku, +400 kg i ima pozitivnu komponentu za mlečnu mast +0,13. Obećava izuzetno dugovečna grla, malu mrtvorodenost, niske somatske ćelije i laka teljenja. Nosilac je TP genetskog defekta. Može da se koristi u programu osemenjavanja krava.

PEDIGRE

WAL AT 841 069 834	GS WAXIN AT 277.755.233 LIEBLING	HORWEIN DE 09 12851233 GS MALF AT.040.568.233	HORROR DE 08 09706945 MORELLO AT.842.871.443
GRANOSE DE 09 24675296	RESOLUT DE 09 37694254 GRANDIO	REMONTE DE 09 19879431 RANDY DE 09 18555090	REPORT DE 09 19598352 RALBO DE 09 11825633 RENNER DE 09 28504510

PROIZVODNJA	100 dana	1.lak	2.lak	3.lak	4.lak	MW 112
MLEKO (kg)		7237	7573			+400
MLEČNA MAST (%)		4.11	4.04			+0,13
MLEČNA MAST (kg)		298	332			+27
PROTEIN (%)		3.55	3.42			-0,06
PROTEIN (kg)		228	244			+10
KĆERI		51	5			

TOVNOST	Dnevni prirast	Mesnatost	Trgovačka klasa	FW 91
	97	85	100	

FITNES/ Fitness	FIT 104	OKVIR		
DUGOVEČNOST	100	MIŠIČAVOST		101
PERZISTENCIJA	115	FUNDAMENT		108
MUZNOST	112	VIME		95
ZDRAVLJE VIMENA	101	VISINA KRSTA		96
PLODNOST KĆERI	107	DUŽINA LEĐA		111
LAKOĆA TELJENJA PO OCU	97	ŠIRINA KARLICE		113
MRTVOROĐENOST PO OCU	101	DUBINA TRUPA		107
SOMATSKE ĆELIJE	89	NAGIB LEĐA		104
OPLODNJA	-7%	SKOČNI ZGLOB		104
LAKOĆA TELJENJA PO MAJCI	97	SKOČNI ZGLOB SA STRANE		106
MASTITIS	105	KIČICE		104
MLEČNI ŠEĆER	108	UGAO PAPAKA		98
CISTE	99	DUŽINA PREDNJEG VIMENA		97
MLEČNA GROZNICA	104	UGAO VIMENA SPREDA		100
		UGAO VIMENA OTPOZADI		97
Boja tela	Raspored pigmenta	CENTRALNI LIGAMENT		106
Tamno crvena 63%	Fleke 56%	DUBINA VIMENA		82
Crvena 20%	Jednobožno 37%	DUŽINA SISA		108
Tamno žuta 10%	Šareno 5%	DEBLJINA SISA		104
	Puno bela	POLOŽAJ PREDNJIH SISA		109
Pigmentirana glava		POLOŽAJ ZADNJIH SISA		94
Jednostrano 20%	Obostrano 20%	ČISTOĆA VIMENA		105
				104

LOHENGRIN

OPLEMENJIVAČKA VREDNOST

GZW **105**

INDEKS ZA MLEČNOST	110
INDEKS ZA TOVNOST	90
INDEKS ZA FITNES	100
GENETSKE ANOMALIJE	NEMA
HB BROJ	HB-2446
ID BROJ	DE 09 47358161
LINIJA PO OCU	LONER "L"

Podaci: Bayerische Landesanstalt für Landwirtschaft 07/2018



Bik **LOHENGRIN** je kombinacija "L" linije po ocu i "I" linije po majci. Progeno je testiran bik i ima pozitivnu ukupnu oplemenjivačku vrednost (105). Dobar je u mleku, +671kg. Donosi dugovečna grla, niskih somatskih ćelija i dobre muznosti. Slobodan je od genetskih defekata. Ima graničnu vrednost (100) za osemenjavanje junica.

PEDIGRE

LOMA	LOSAM	LOM	LOMBARD	LOTUS
DE 09 45232582	DE 09 37732019	DE 09 31033442	DE 09 11403939	DE 09 22565884
	251	MALINT	GS MALHAX	
		AT 239.726.145	AT 153.674.133	
413	IMPOSIUM	REGIO	RENGER	RENNER
	DE 09 35904510	DE 09 18174246	DE 09 15732780	DE 09 28504510
	292	MANITOBA	MALEFIZ	
		DE 09 36487481	DE 09 15079575	

PROIZVODNJA	100 dana	1.lak	2.lak	3.lak	4.lak	MW 110
MLEKO (kg)	2842					+671
MLEČNA MAST (%)	-0,13					-0,17
MLEČNA MAST (kg)	37					+14
PROTEIN (%)	-0,10					-0,10
PROTEIN (kg)	29					+15
KĆERI	28					

TOVNOST	Dnevni prirast	Mesnatost	Trgovačka klasa	FW 90
	104	87	90	

FITNES/ Fitnes	FIT 100	OKVIR		
DUGOVEČNOST	95	MIŠIČAVOST		114
PERZISTENCIJA	107	FUNDAMENT		89
MUZNOST	107	VIME		95
ZDRAVLJE VIMENA	98	VISINA KRSTA		101
PLODNOST KĆERI	91	DUŽINA LEĐA		111
LAKOĆA TELJENJA PO OCU	100	ŠIRINA KARLICE		114
MRTVOROĐENOST PO OCU	107	DUBINA TRUPA		105
SOMATSKE ĆELIJE	96	NAGIB LEĐA		92
OPLODNJA	-3%	SKOČNI ZGLOB		101
LAKOĆA TELJENJA PO MAJCI	107	SKOČNI ZGLOB SA STRANE		112
MASTITIS		KIČICE		106
MLEČNI ŠEĆER	96	UGAO PAPAKA		91
CISTE	96	DUŽINA PREDNJEG VIMENA		98
MLEČNA GROZNICA	99	UGAO VIMENA SPREDA		100
		UGAO VIMENA OTPOZADI		104
Boja tela	Raspored pigmenta	CENTRALNI LIGAMENT		90
Tamno crvena 54%	Fleke 18%	DUBINA VIMENA		93
Crvena 12%	Jednobojno 46%	DUŽINA SISA		108
Tamno žuta 27%	Šareno 12%	DEBLJINA SISA		107
	Puno bela	POLOŽAJ PREDNJIH SISA		103
Pigmentirana glava		POLOŽAJ ZADNJIH SISA		101
Jednostrano 20%	Obostrano 12%	ČISTOĆA VIMENA		110
				104

INDUREIN

OPLEMENJIVAČKA VREDNOST

GZW **104**

INDEKS ZA MLEČNOST	102
INDEKS ZA TOVNOŠT	112
INDEKS ZA FITNES	97
GENETSKE ANOMALIJE	NEMA
HB BROJ	HB-2170
ID BROJ	DE 06 61991169
LINIJA PO OCU	RENNER "I"

Podaci: Bayerische Landesanstalt für Landwirtschaft 07/2018



Bik **INDUREIN** je kombinacija "R" linije po ocu i Monbilijara po majci. Progeni je testiran bik sa ukupnom oplemenjivačkom vrednosti (104). Ima dobru proizvodnju mleka +346 kg sa pozitivnom komponentom za mlečnu mast. Donosi dugovečno potomstvo, dobre muznosti i perzistencije, niskih somatkih ćelija i zdravog vimena. Preporučuje se u program osemenjavanja krava.

PEDIGRE

REGIO	RENGER	RENNER		
DE 09 18174246	DE 09 15732780	DE 09 28504510		
	BERTA	POINT	PONCHO	
		DE 09 29370520	DE 09 29133081	

FERINA

BOIS LE VIN

FR 186006232			
FRANZIS	ZEUS	ZELOT	
	DE 09 27550527	DE 09 29105907	

PROIZVODNJA	100 dana	1.lak	2.lak	3.lak	4.lak	MW 102
MLEKO (kg)		7123	7364	7904		+346
MLEČNA MAST (%)		4,54	4,04	4,03		+0,16
MLEČNA MAST (kg)		323	364	388		+12
PROTEIN (%)		3,50	3,42	3,40		-0,10
PROTEIN (kg)		249	262	278		+14
KĆERI		66	760	493		

TOVNOŠT	Dnevni prirast	Mesnatost	Trgovačka klasa	FW 112
	111	113	105	

FITNES/ Fitness	FIT 97	OKVIR		
DUGOVEČNOST	106	MIŠIČAVOST		94
PERZISTENCIJA	113	FUNDAMENT		95
MUZNOŠT	117	VIME		92
ZDRAVLJE VIMENA	99	VISINA KRSTA		118
PLODNOST KĆERI	89	DUŽINA LEĐA		95
LAKOĆA TELJENJA PO OCU	97	ŠIRINA KARLICE		92
MRTVOROĐENOST PO OCU	98	DUBINA TRUPA		96
SOMATSKE ĆELIJE	112	NAGIB LEĐA		95
OPLODNJA		SKOČNI ZGLOB		101
LAKOĆA TELJENJA PO MAJCI	91	SKOČNI ZGLOB SA STRANE		91
MASTITIS	103	KIČICE		92
MLEČNI ŠEĆER	97	UGAO PAKA		92
CISTE	98	DUŽINA PREDNJEG VIMENA		110
MLEČNA GROZNICA	109	UGAO VIMENA SPREDA		106
Boja tela	Raspored pigmenta	UGAO VIMENA OTPOZADI		93
Tamno crvena 34%	Fleke 49%	CENTRALNI LIGAMENT		113
Crvena 34%	Jednobojno 42%	DUBINA VIMENA		112
Tamno žuta 27%	Šareno 7%	DUŽINA SISA		86
	Puno bela	DEBLJINA SISA		89
Pigmentirana glava		POLOŽAJ PREDNJIH SISA		107
Jednostrano 20%	Obostrano 11%	POLOŽAJ ZADNJIH SISA		111
		ČISTOĆA VIMENA		105
				104

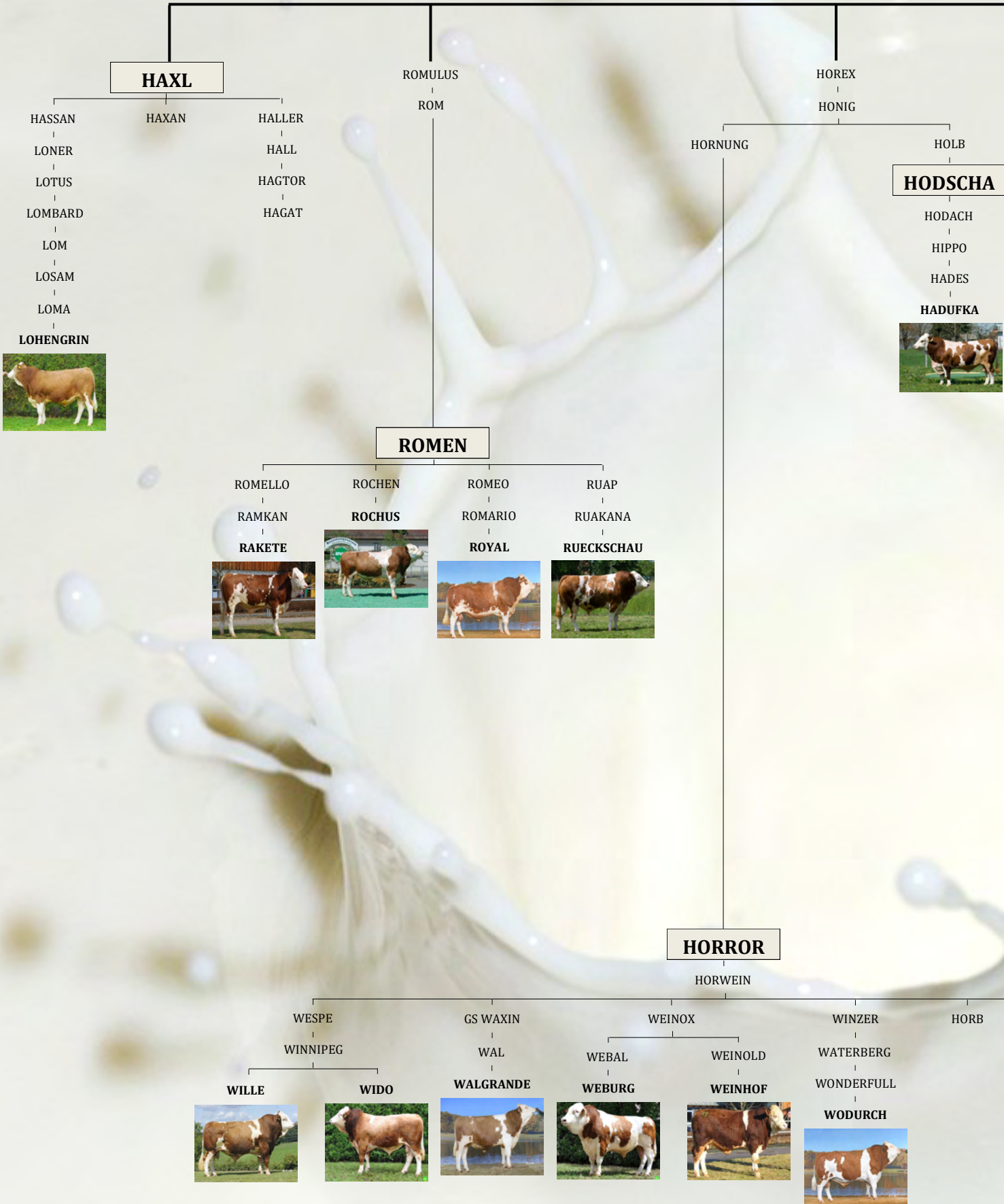

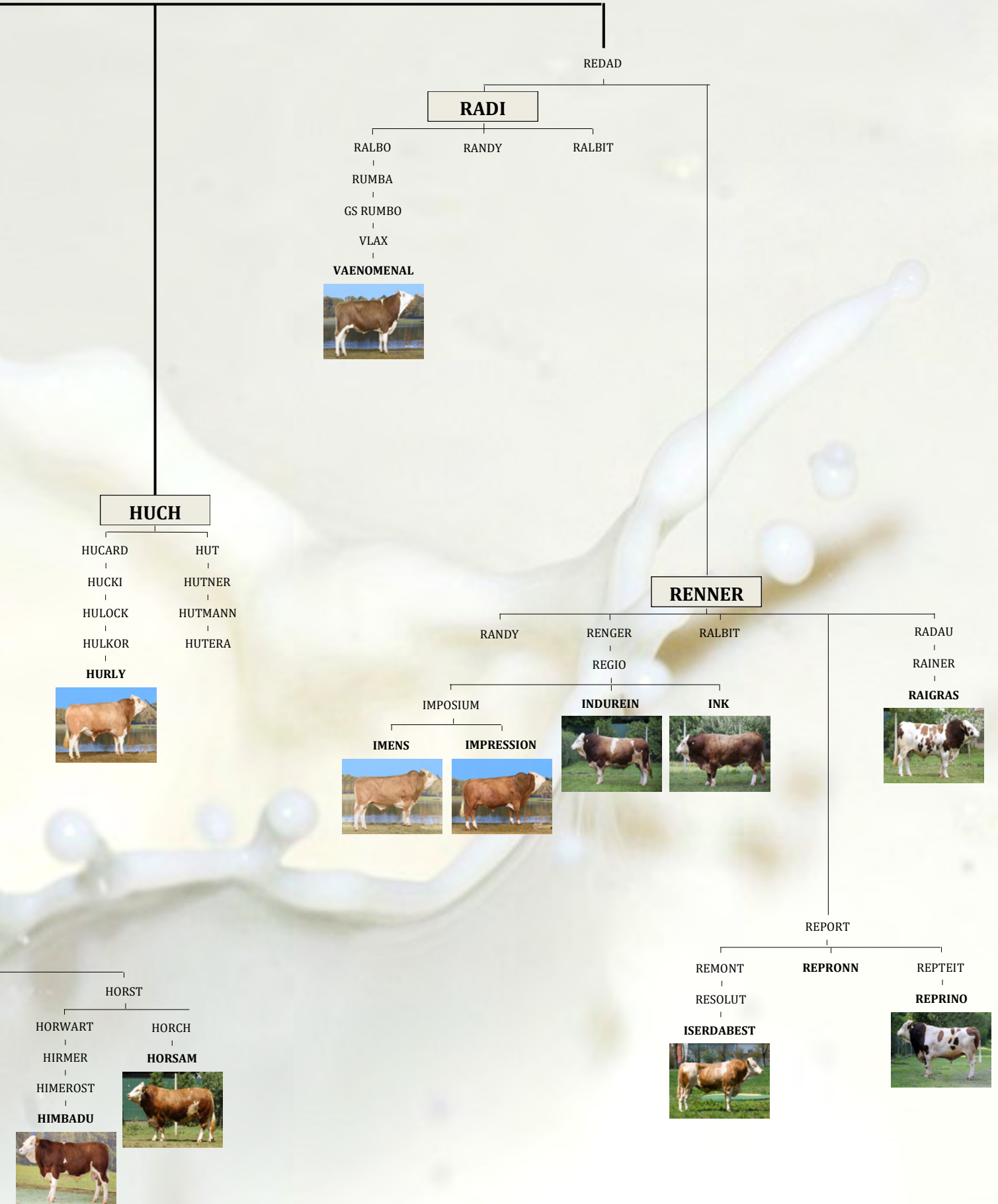

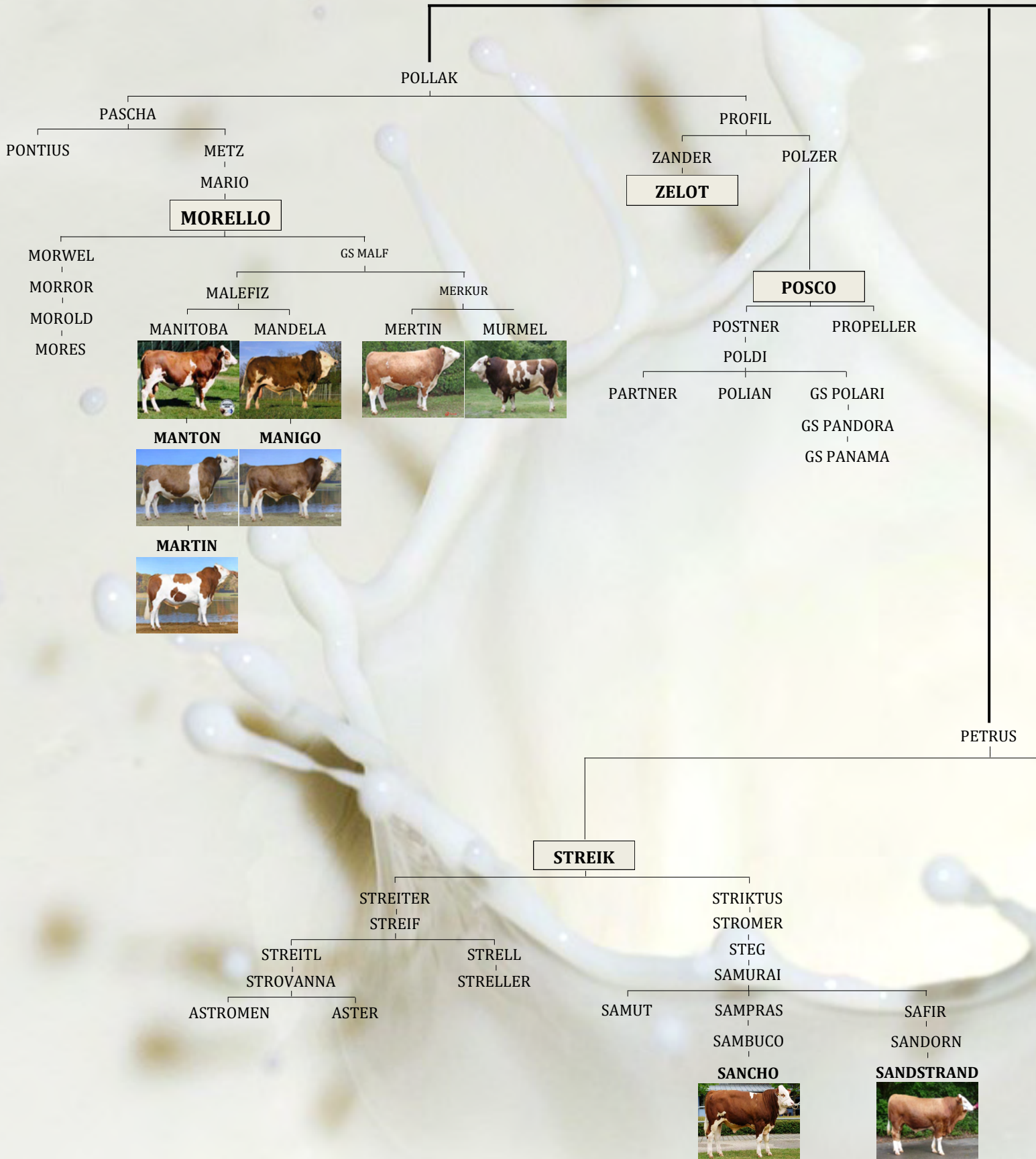

V N E L I N I J E

O R

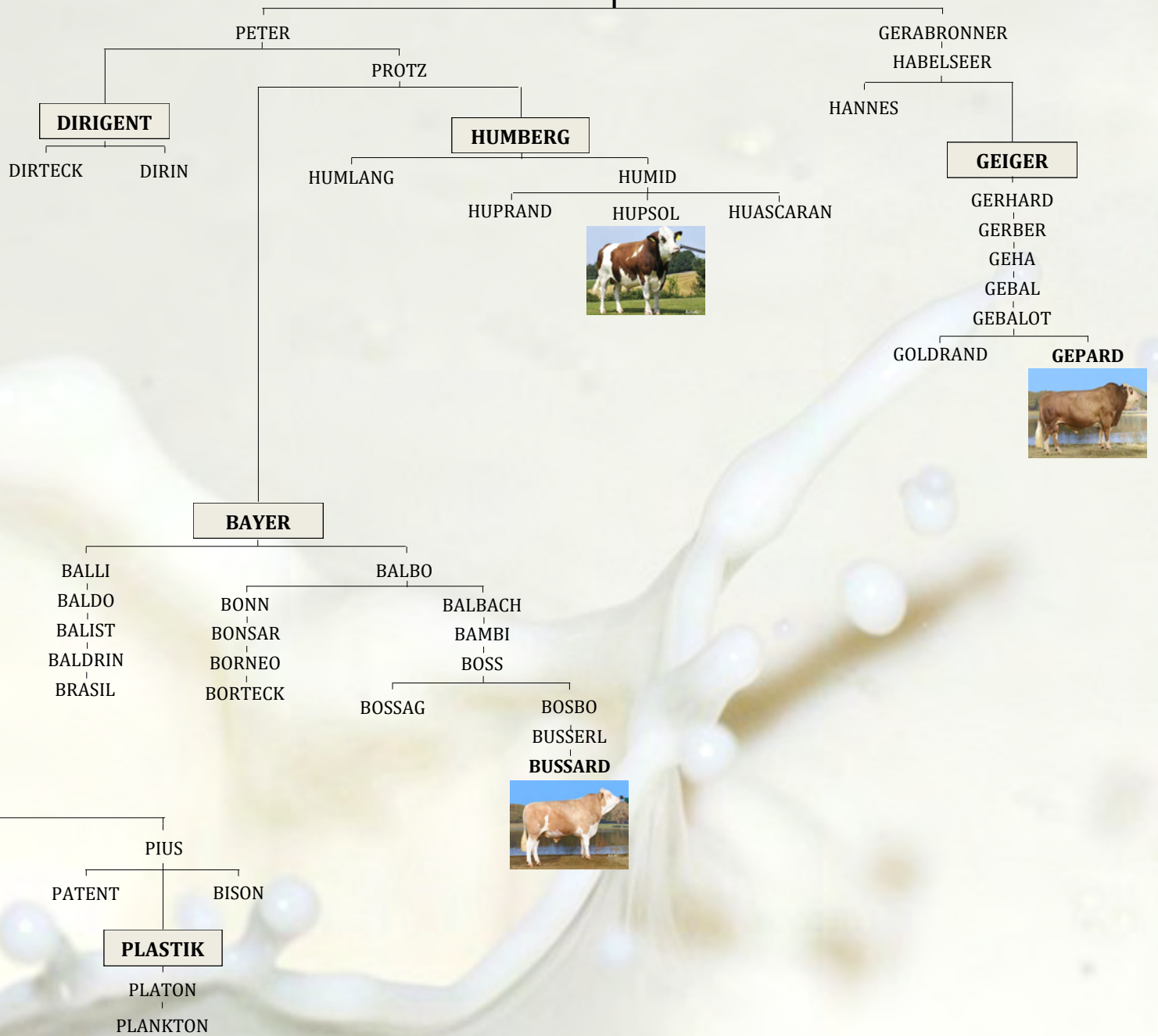

DATUM ROĐENJA 15.02.2016.
 REGISTRACIONI BROJ BE 558386115
 DLAKA BELA
 VLASNIK SCOHIEZ BERNARD
 KOD SEMENA 111597
 HB BROJ

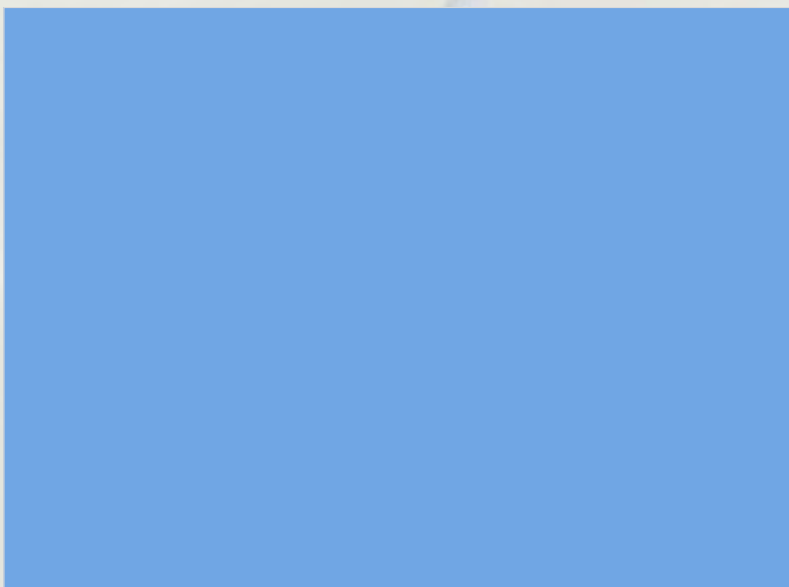

		50	60	70	80	90	100
TEŽINA	70	[Bar chart showing 70]					
MIŠIČAVOST	87	[Bar chart showing 87]					
TIP	81	[Bar chart showing 81]					
NOGE	83	[Bar chart showing 83]					
IZGLED	75	[Bar chart showing 75]					
FINALNA OCENA	84	[Bar chart showing 84]					

PEDIGRE
FERRERO 3318

TOUPIE DE LORGELOT

 JONAS ET DE LORANGERIE
 COSMETICA 2585 VD KERKENHOF
NODULE DES VOLEES
 ROSE DE LORGELOT

		25	30	35	40	45	
KOŽA	40	[Bar chart showing 40]					
DUŽINA	33	[Bar chart showing 33]					
ŠIRINA GRUDI	30	[Bar chart showing 30]					
ŠIRINA KARLICE	38	[Bar chart showing 38]					
RAMENA	35	[Bar chart showing 35]					
LEĐA	32	[Bar chart showing 32]					
REBRA	23	[Bar chart showing 23]					
KARLICA	37	[Bar chart showing 37]					
DUŽINA KARLICE	21	[Bar chart showing 21]					
SMEŠTAJ REPA	38	[Bar chart showing 38]					
NOGE SA STRANE	39	[Bar chart showing 39]					
NOGE OTPOZADI	40	[Bar chart showing 40]					
STRUKTURA KOSTI	23	[Bar chart showing 23]					
KOSTI RAMENA	25	[Bar chart showing 25]					
LINIJA LEĐA	29	[Bar chart showing 29]					
PREDNJE NOGE	25	[Bar chart showing 25]					
PREDNJI BOK STRANA	27	[Bar chart showing 27]					
ZADNJE NOGE	23	[Bar chart showing 23]					
ZADNJE NOGE STRANA	25	[Bar chart showing 25]					
SKOČNI ZGLOBOVI	33	[Bar chart showing 33]					
KRETANJE	20	[Bar chart showing 20]					
VISINA	205	[Bar chart showing 205]					



		50	60	70	80	90	100
TEŽINA	90	[Bar chart showing 90]					
MIŠIČAVOST	88	[Bar chart showing 88]					
TIP	87	[Bar chart showing 87]					
NOGE	88	[Bar chart showing 88]					
IZGLED	80	[Bar chart showing 80]					
FINALNA OCENA	89	[Bar chart showing 89]					

PEDIGRE
IMPORTANT DE LA HASE

LIANE DU PRE ROSINE

 TETU DES PEUPLIERS
 MABURFIA ET 2389
FAUCON DE BOMAL
 HIRINA DU PRE ROSINE

DATUM ROĐENJA 23.09.2009.
 REGISTRACIONI BROJ BE 155781824
 DLAKA BELA
 VLASNIK MAROT
 KOD SEMENA 10834
 HB BROJ HB-2412

		25	30	35	40	45	
KOŽA	40	[Bar chart showing 40]					
DUŽINA	41	[Bar chart showing 41]					
ŠIRINA GRUDI	32	[Bar chart showing 32]					
ŠIRINA KARLICE	39	[Bar chart showing 39]					
RAMENA	35	[Bar chart showing 35]					
LEĐA	33	[Bar chart showing 33]					
REBRA	28	[Bar chart showing 28]					
KARLICA	28	[Bar chart showing 28]					
DUŽINA KARLICE	40	[Bar chart showing 40]					
SMEŠTAJ REPA	35	[Bar chart showing 35]					
NOGE SA STRANE	40	[Bar chart showing 40]					
NOGE OTPOZADI	39	[Bar chart showing 39]					
STRUKTURA KOSTI	26	[Bar chart showing 26]					
KOSTI RAMENA	25	[Bar chart showing 25]					
LINIJA LEĐA	25	[Bar chart showing 25]					
PREDNJE NOGE	29	[Bar chart showing 29]					
PREDNJI BOK STRANA	25	[Bar chart showing 25]					
ZADNJE NOGE	27	[Bar chart showing 27]					
ZADNJE NOGE STRANA	25	[Bar chart showing 25]					
SKOČNI ZGLOBOVI	29	[Bar chart showing 29]					
KRETANJE	23	[Bar chart showing 23]					
VISINA	40	[Bar chart showing 40]					



MCATL PURE PRODUCT 903-55

ABERDIN ANGUS

DATUM ROĐENJA 09.01.2009.
 TETO VIR 903
 REGISTRACIONI BROJ 16482454
 DLAKA CRNA
 VLASNIK Musgrave Angus
 HB BROJ HB-2509

PROIZVODNJA

			%
CED	Lakoća teljenja	-2,80	95
BW	Težina na rođenju	+2,10	70
WW	Razlika u težini sa 205 dana	+59	15
YW	Razlika u težini sa 365 dana	+110	10
YH	Razlika u visina sa 365 dana u inčima	+0,3	65
SC	Razlika u obimu skrotuma sa 365 dana	+0,7	55

TRUP

			%
CW	Razlika u težini tople polutke	+39	30
MARB	Ocena mramoriranosti mesa	+0,54	45
REA	Razlika u odresku	+0,09	90
FAT	Razlika u debljini masti 12-13 rebro	+0,83	95
\$W	Razlika u vrednosti u zreloom dobu	+57,84	20
\$F	Razlika u konverziji hrane	+69,21	15
\$G	Razlika u prodajnoj vrednosti	+16,12	90

TEŽINA NA ROĐENJU 69
 TEŽINA 750
 GODIŠNJA TEŽINA 1480
 OCENA OKVIRA 6,25
 SKROTUM 40

PEDIGRE

Connealy Final Product

M A Esta 55252

Connealy Product 568
 Ebonista of Conanga 471
WAR Alliance 9126 6006
 R A Esta R243



TOSU STONEBURNER 1304

ABERDIN ANGUS



DATUM ROĐENJA 18.02.2001.
 TETO VIR 1304
 REGISTRACIONI BROJ 17006057
 DLAKA CRNA
 VLASNIK Ohio State University
 HB BROJ HB-2508

PROIZVODNJA

			%
CED	Lakoća teljenja	+0,35	90
BW	Težina na rođenju	+0,10	42
WW	Razlika u težini sa 205 dana	+52	32
YW	Razlika u težini sa 365 dana	+89	33
YH	Razlika u visina sa 365 dana u inčima	+0,2	60
SC	Razlika u obimu skrotuma sa 365 dana	+0,59	55

TRUP

			%
CW	Razlika u težini tople polutke	+19	31
MARB	Ocena mramoriranosti mesa	+0,23	42
REA	Razlika u odresku	+0,79	33
FAT	Razlika u debljini masti 12-13 rebro	+0,002	36
\$W	Razlika u vrednosti u zreloom dobu	+65,34	20
\$F	Razlika u konverziji hrane	+35,86	15
\$G	Razlika u prodajnoj vrednosti	+27,17	90

TEŽINA NA ROĐENJU 71
 TEŽINA 726
 GODIŠNJA TEŽINA 1422
 OCENA OKVIRA 6,15
 SKROTUM 39

PEDIGRE

Connealy Answer 71

TOSU Ark Pride 9305

S A V Final Answer 0035
 Euro Reeka of Conanga 3539
Tosu Mick 9301
 TOSU Ark Pride 7343

Predstavnik: **WORLD WIDE SIRES ltd.**
ALLFLEX s.a.
AI.TOTAL
SCR

Ovlašteni distributer: **ECOLAB**

Sedište: Žiča br.53,36221 Žiča, Kraljevo
Poslovnica: Preradovićeva br.1, 11000 Beograd
Elektronska pošta: office@greenlab.rs
Internet prezentacija: www.greenlab-serbia.com

Direktor: dr vet.med. **VLADIMIR KRSTIĆ** +381.63.40.40.05
Zamenik direktora: dr vet.med.spec. **VESNA STOJICEVIĆ PANTELIĆ** +381.62.40.40.74
Stručni saradnici: dipl.ing. **DEJAN MAKSIĆ** +381.62.40.40.75
dr vet.med.spec.farmacije **NENAD KORAĆ**+381.62.40.40.76
vet.tehničar **SINIŠA BOGDANOVIĆ**+381.62.40.40.73